



FC Albestroff

CARTE DE SITUATION
DE LA SURFACE A TRAITER
POUR LA PROCESSIONNAIRE DU CHENE

Surface de la forêt : 102,13 ha

Surface à traiter : 89,11 ha



Plan établi en 2016

Echelle : 1/10 000

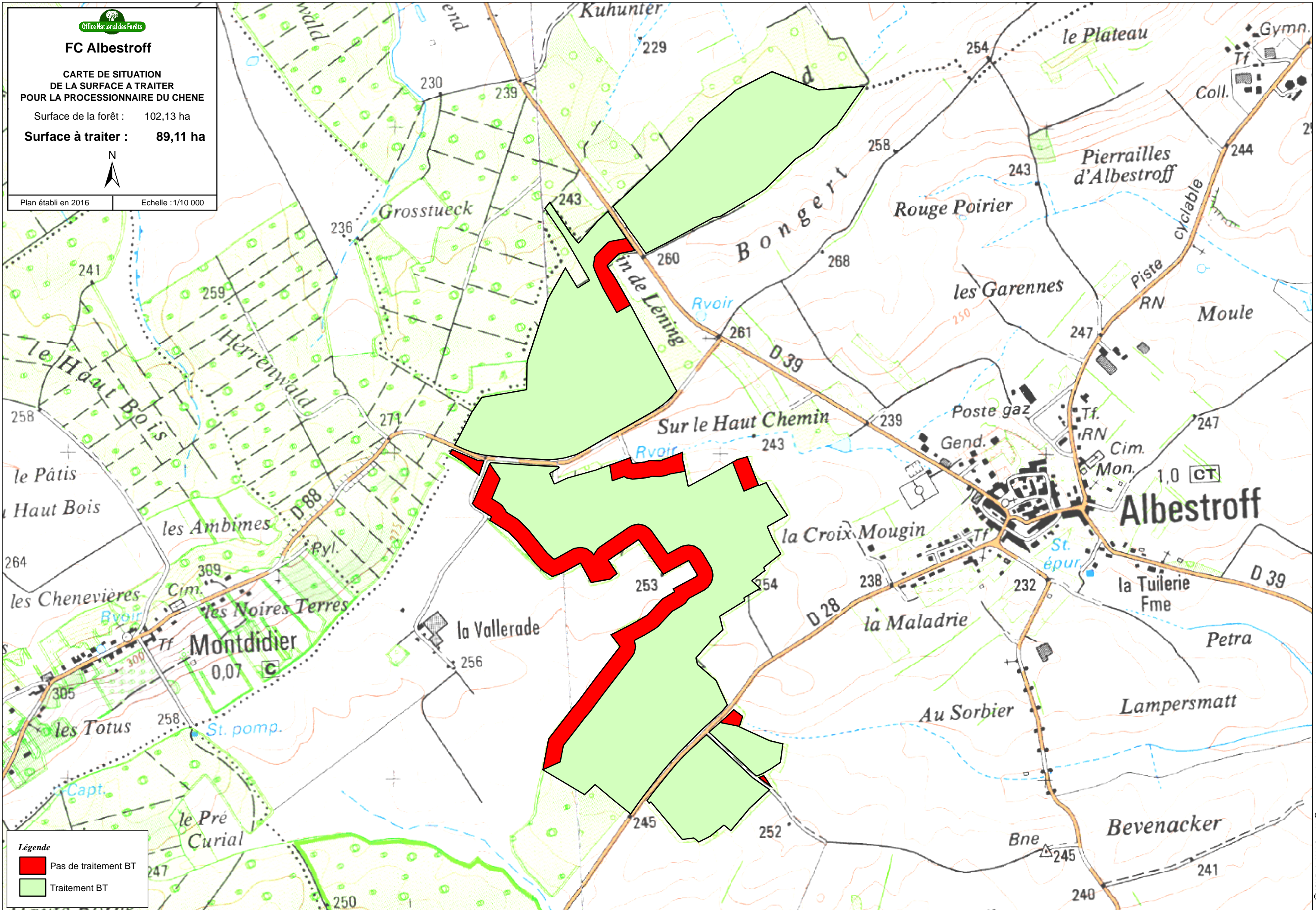

Légende

- Pas de traitement BT
- Traitement BT



FD Albestroff section Albestroff

CARTE DE SITUATION
DE LA SURFACE A TRAITER
POUR LA PROCESSIONNAIRE DU CHENE

Surface de la forêt : 1268,92 ha

Surface à traiter : 971,38 ha



Plan établi en 2016

Echelle : 1/40 000

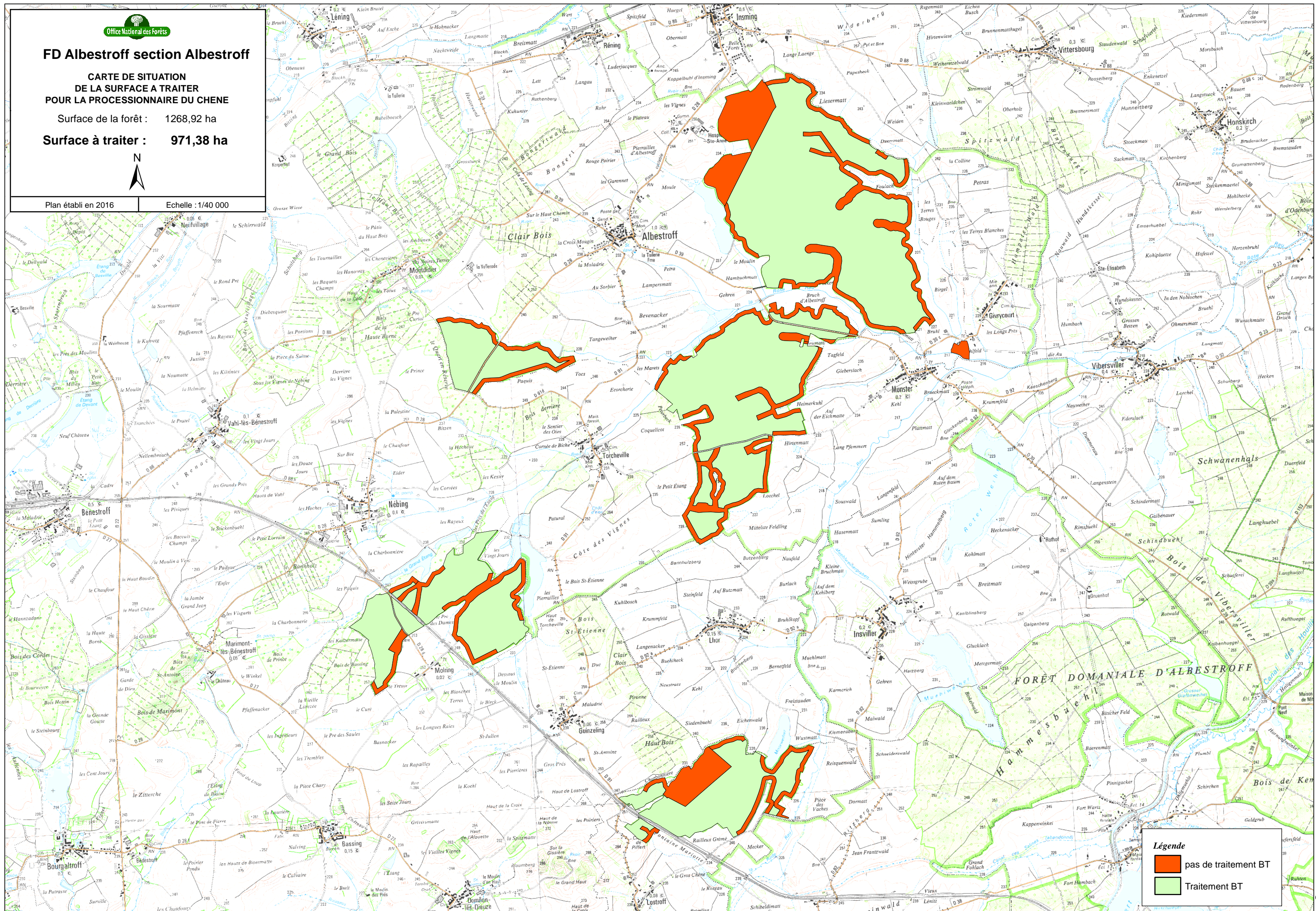

Légende

- pas de traitement BT
- Traitement BT

FORET DOMANIALE DE
ALBESTROFF (bois de Hambach)

TRAITEMENT DE LA CHENILLE
PROCESSIONNAIRE AU BT

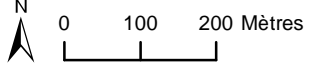

Surface forêt : 191,64 ha
Surface à traiter : 41,81 ha

1:10 000

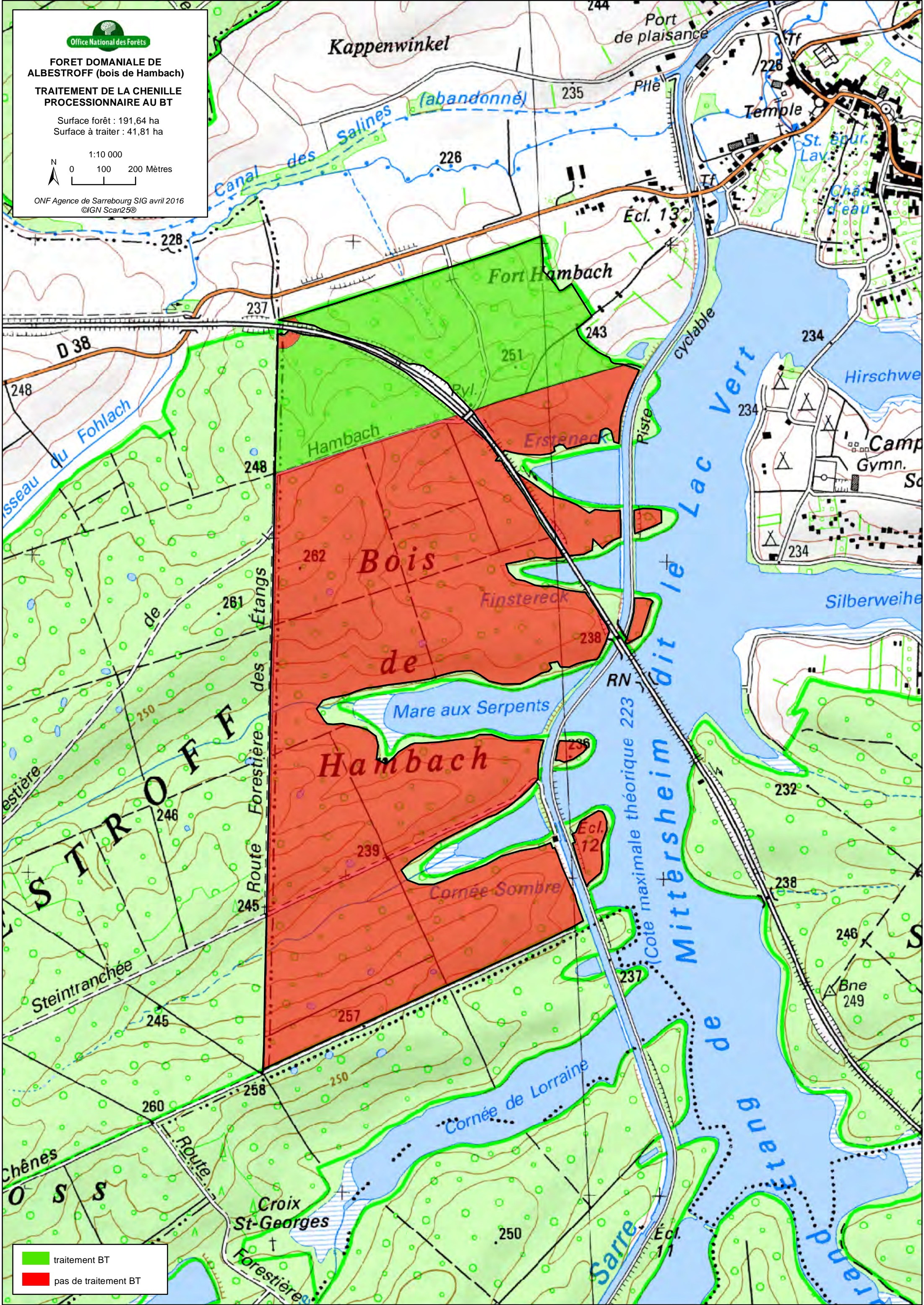

ONF Agence de Sarrebourg SIG avril 2016
©IGN Scan25®



 traitement BT
 pas de traitement BT



FD Albestroff section Mittersheim

CARTE DE SITUATION
DE LA SURFACE A TRAITER
POUR LA PROCESSIONNAIRE DU CHENE

Surface de la forêt : 1994,34 ha

Surface à traiter : 1454,49 ha



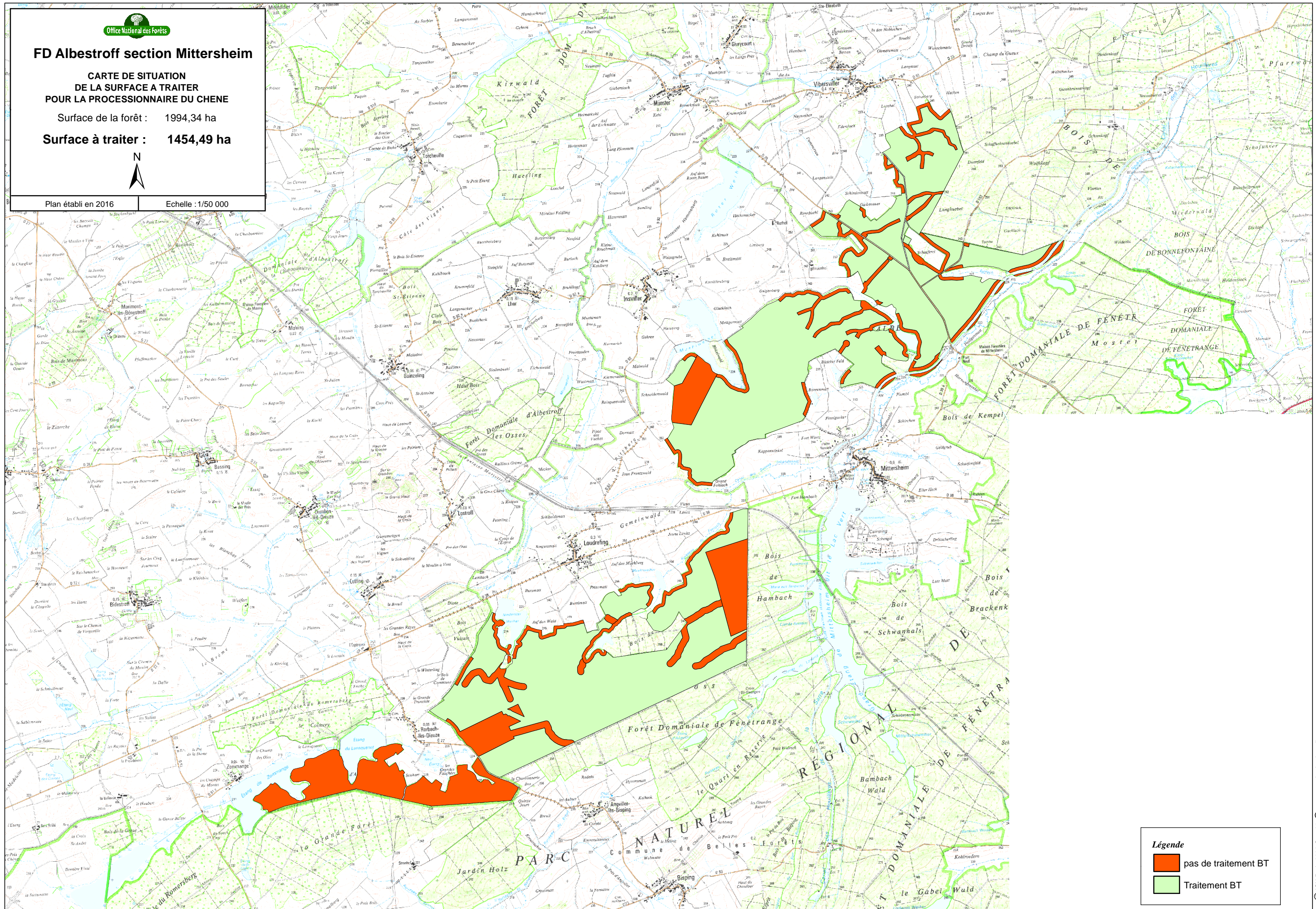

Plan établi en 2016

Echelle : 1/50 000



Légende

-  pas de traitement BT
-  Traitement BT

FC Baronville

CARTE DE SITUATION
DE LA SURFACE A TRAITER
POUR LA PROCESSIONNAIRE DU CHENE

Surface de la forêt : 66,95 ha

Surface à traiter : 58,42 ha



Plan établi en 2016

Echelle : 1/10 000

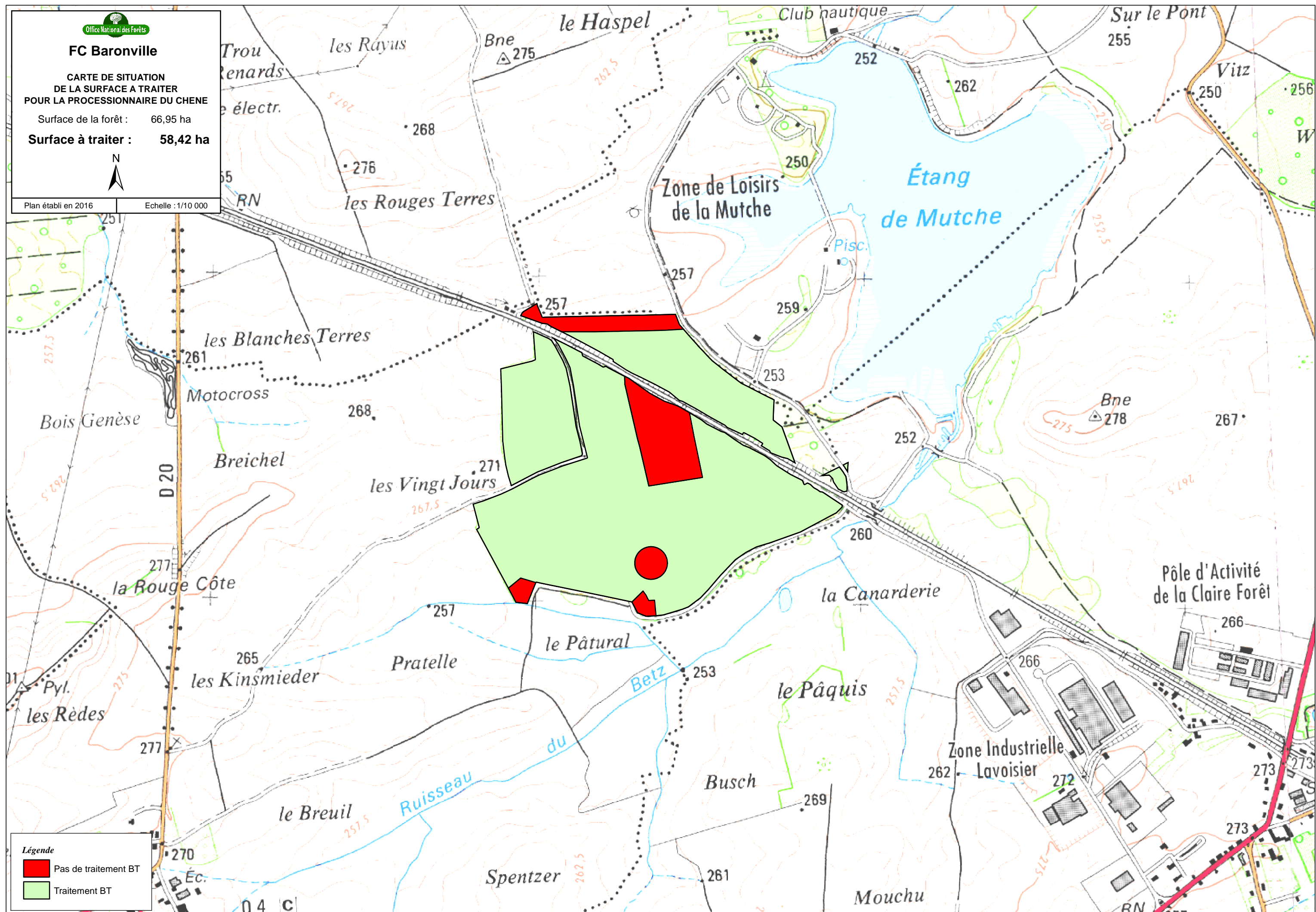

Légende

- Pas de traitement BT
- Traitement BT

FC Bassing

CARTE DE SITUATION
DE LA SURFACE A TRAITER
POUR LA PROCESSIONNAIRE DU CHENE

Surface de la forêt : 53,46 ha

Surface à traiter : 45,99 ha



Plan établi en 2016

Echelle : 1/10 000

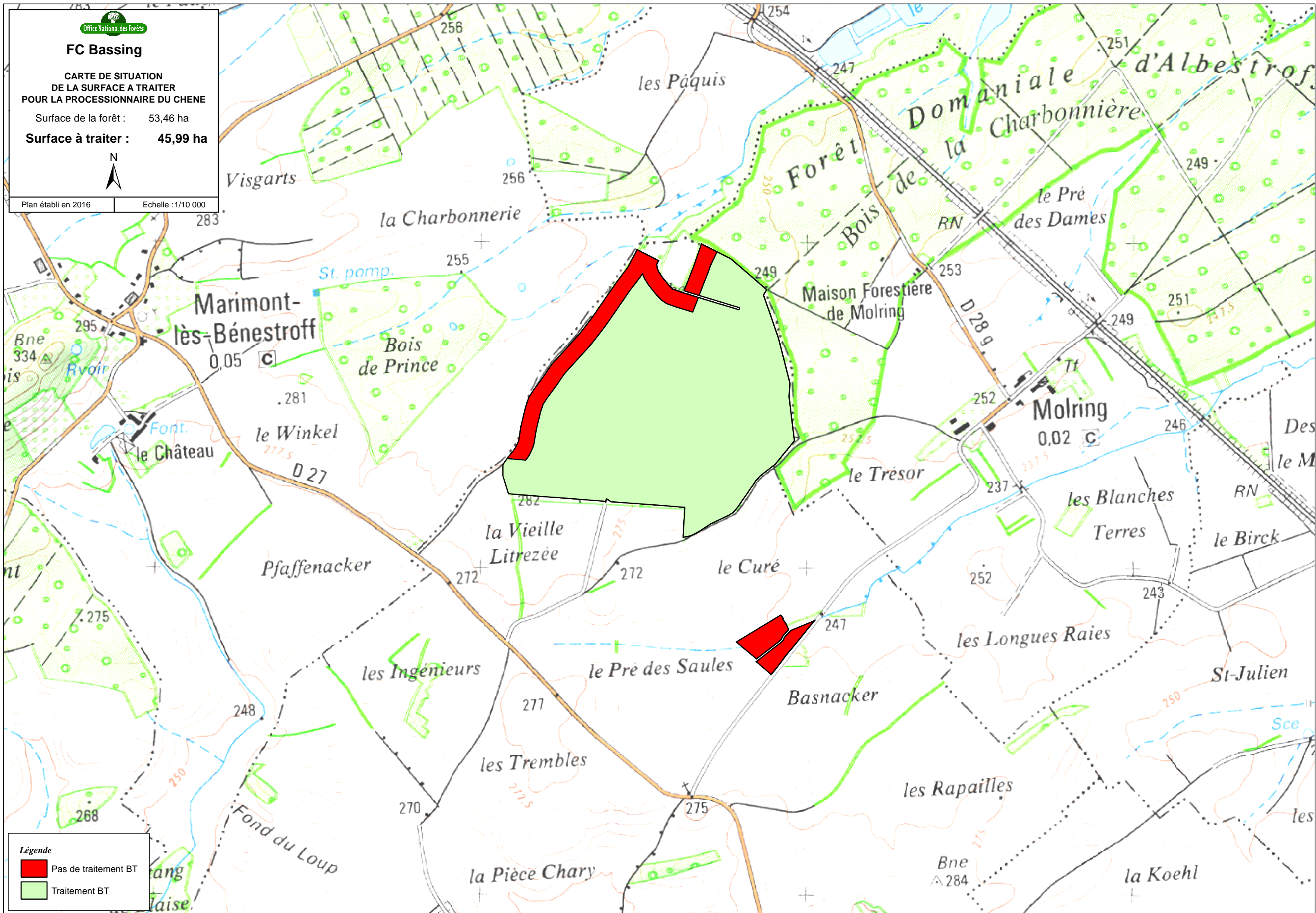



FORET COMMUNALE DE BELLES-FORÊTS

TRAITEMENT DE LA CHENILLE PROCESSIONNAIRE AU BT

Surface forêt : 454,31 ha
Surface à traiter : 336,83 ha

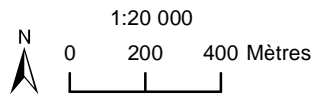

ONF Agence de Sarrebourg SIG 18 mars 2016
©IGN Scan250

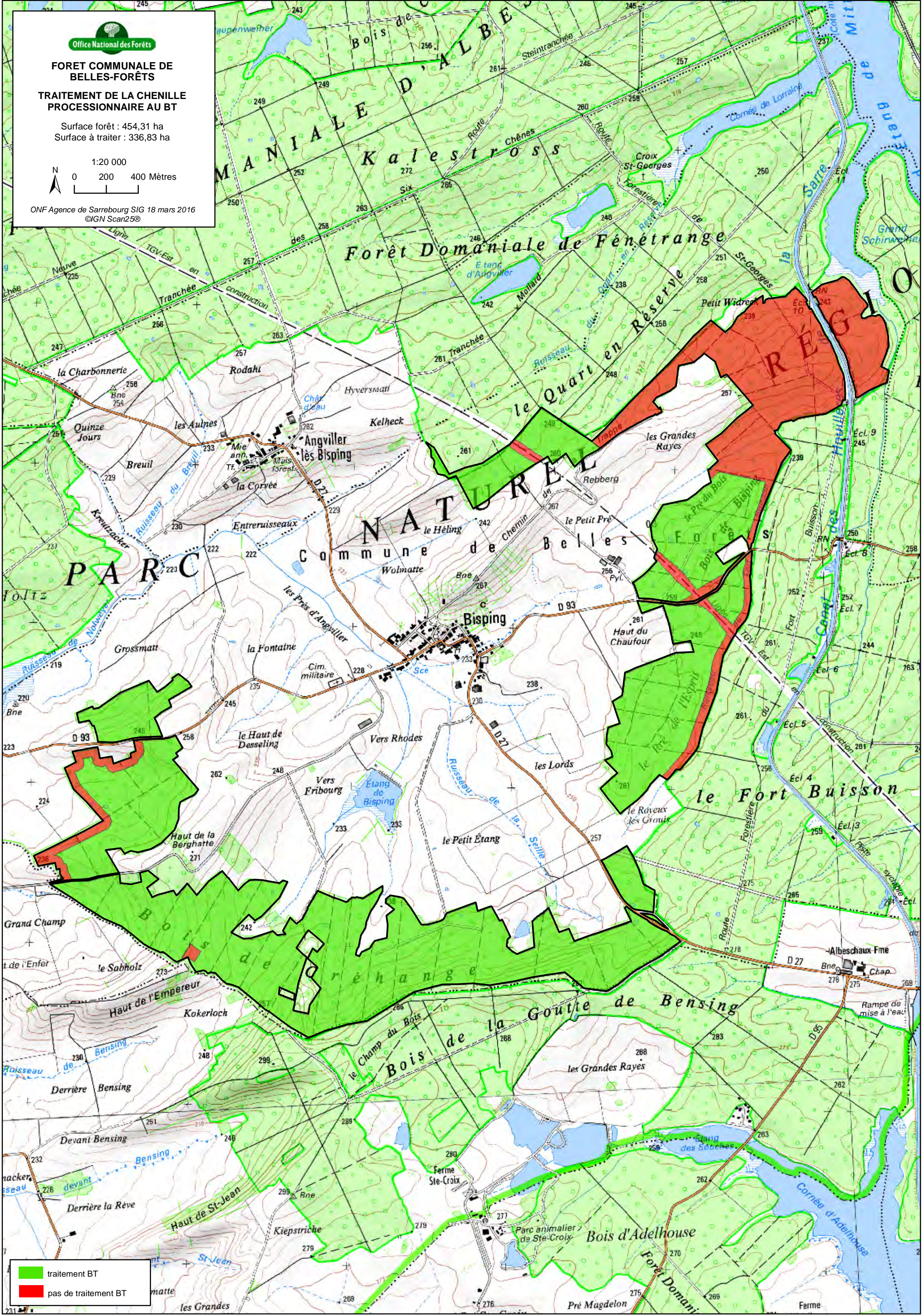

	traitement BT
	pas de traitement BT

FC Benestroff

CARTE DE SITUATION
DE LA SURFACE A TRAITER
POUR LA PROCESSIONNAIRE DU CHENE

Surface de la forêt : 159,13 ha

Surface à traiter : 142,07 ha



Plan établi en 2016

Echelle : 1/10 000

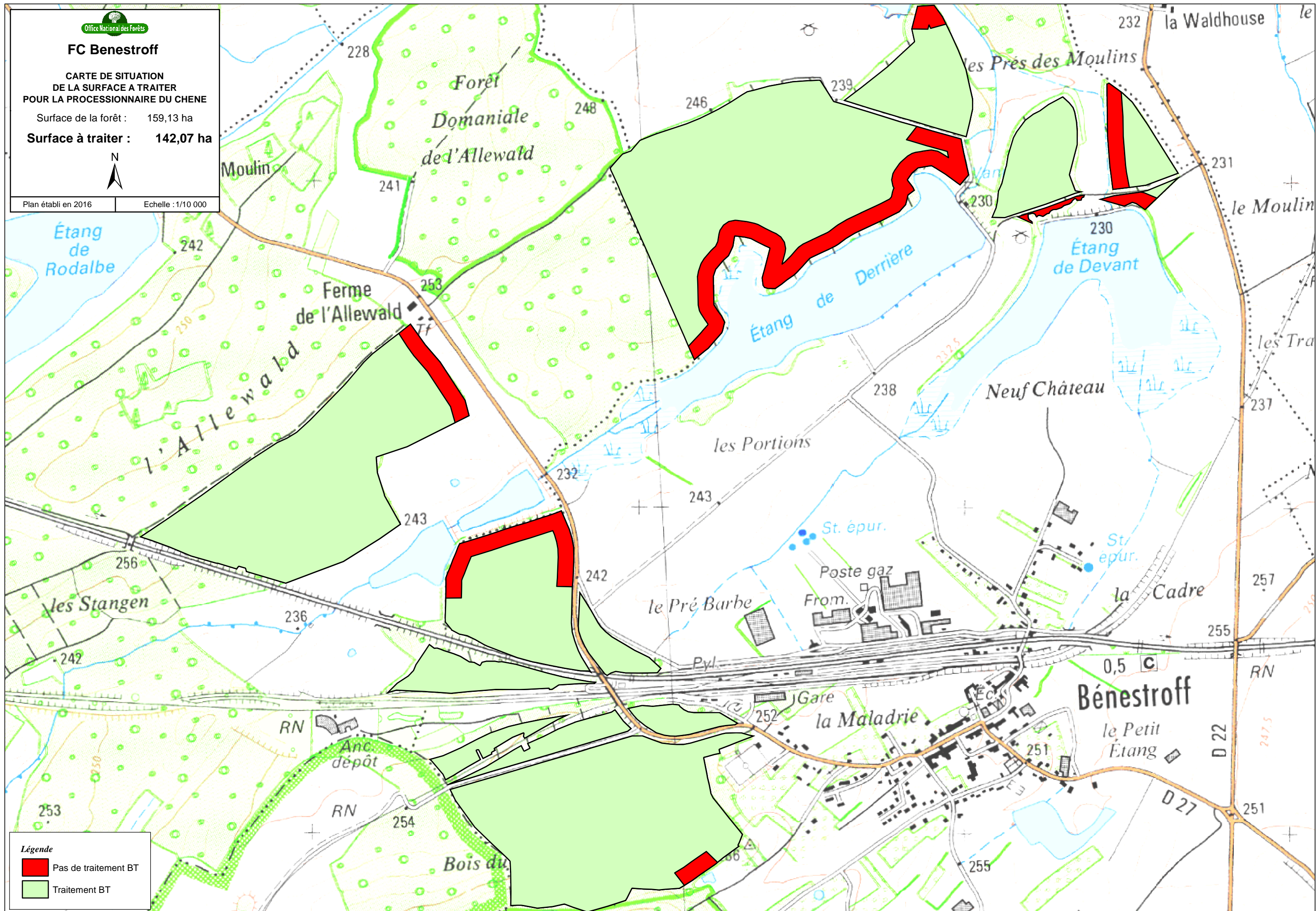



FD Benestroff

CARTE DE SITUATION
DE LA SURFACE A TRAITER
POUR LA PROCESSIONNAIRE DU CHENE

Surface de la forêt : 145,58 ha

Surface à traiter : 98,5 ha



Plan établi en 2016

Echelle : 1/20 000

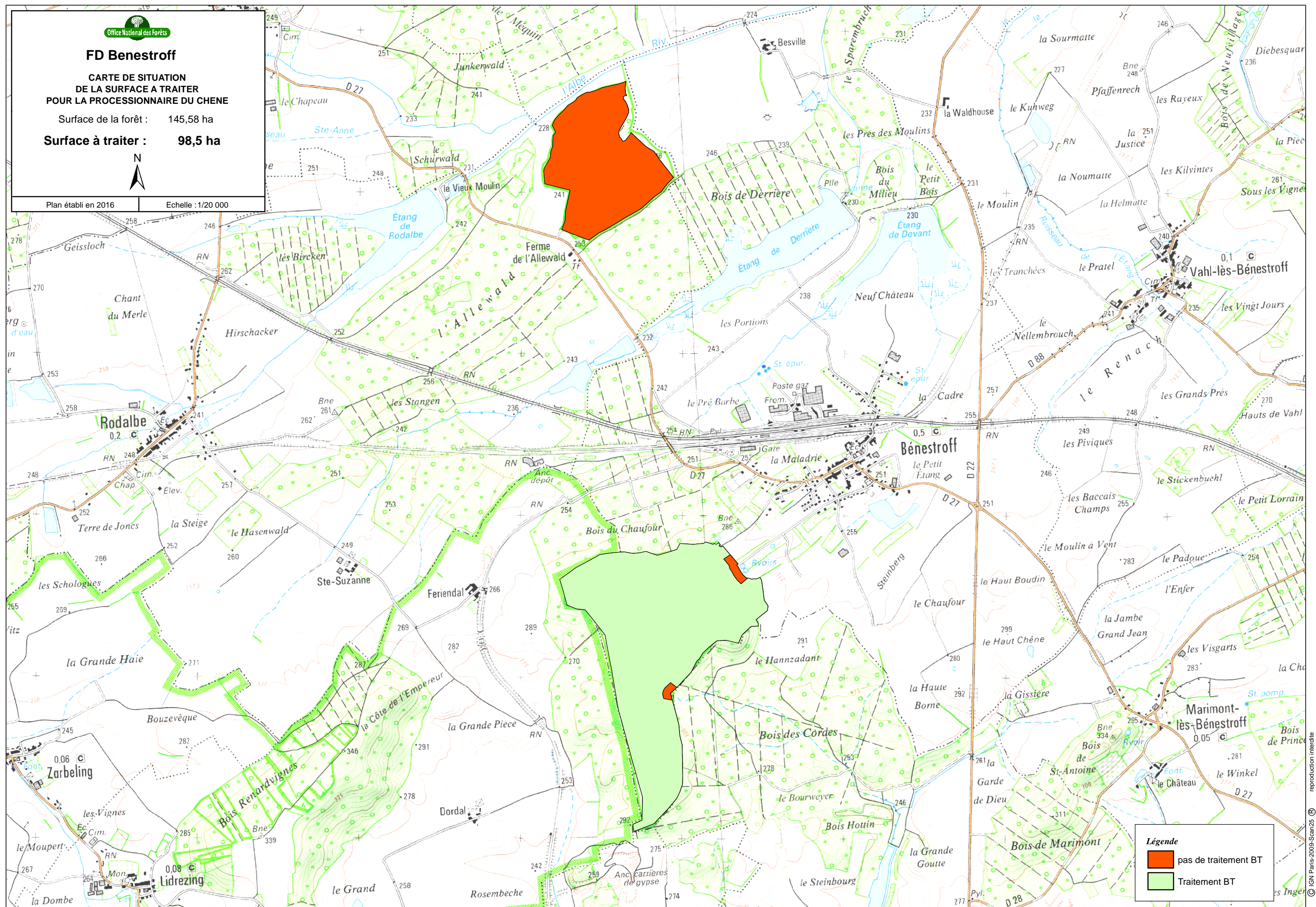

Légende

- pas de traitement BT
- Traitement BT

FC Bermering

CARTE DE SITUATION
DE LA SURFACE A TRAITER
POUR LA PROCESSIONNAIRE DU CHENE

Surface de la forêt : 107,19 ha

Surface à traiter : 87,3 ha



Plan établi en 2016

Echelle : 1/10 000

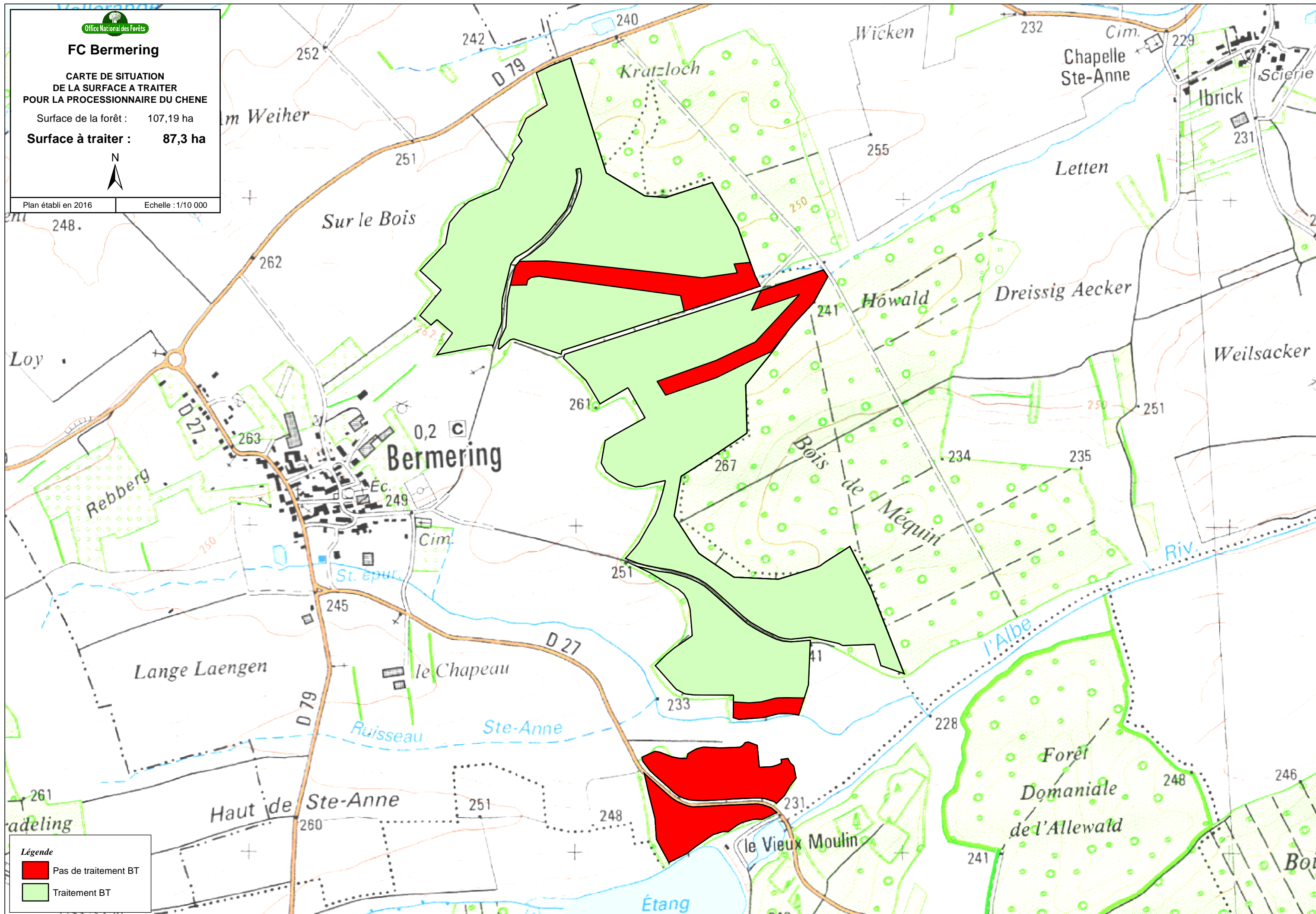

Légende

- Pas de traitement BT
- Traitement BT

FC Brulange

CARTE DE SITUATION
DE LA SURFACE A TRAITER
POUR LA PROCESSIONNAIRE DU CHENE

Surface de la forêt : 47,16 ha

Surface à traiter : 47,35 ha



Plan établi en 2016

Echelle : 1/10 000

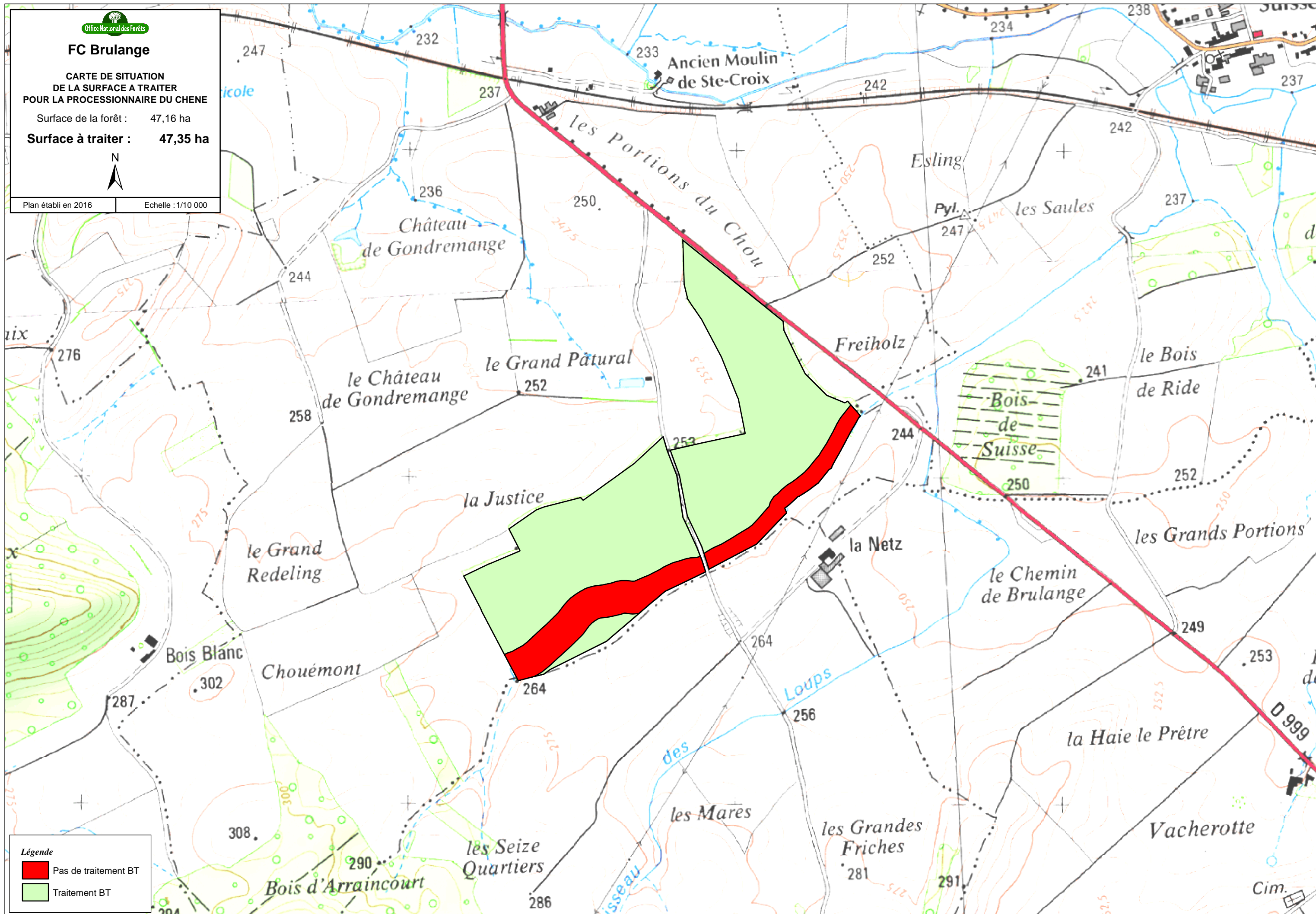

Légende

- Pas de traitement BT
- Traitement BT

FC Cutting

CARTE DE SITUATION
DE LA SURFACE A TRAITER
POUR LA PROCESSIONNAIRE DU CHENE

Surface de la forêt : 113,82 ha

Surface à traiter : 95,97 ha



Plan établi en 2016

Echelle : 1/10 000

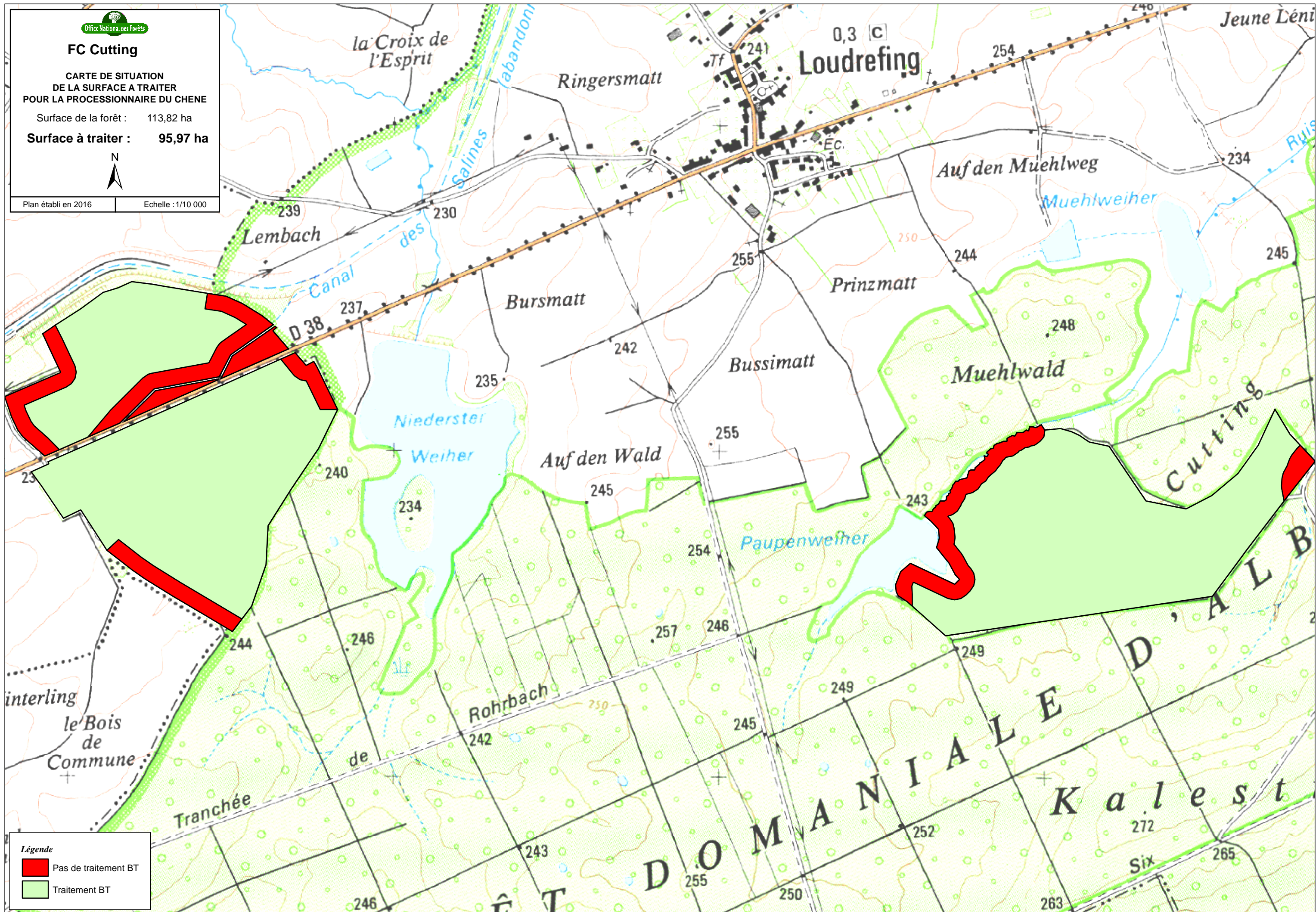

Légende

- Pas de traitement BT
- Traitement BT



FORET COMMUNALE DE FENETRANGE
TRAITEMENT DE LA CHENILLE PROCESSIONNAIRE AU BT

Surface forêt : 285,84 ha
Surface à traiter : 260,28 ha

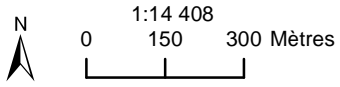

ONF Agence de Sarrebourg SIG avril 2016
©IGN Scan25®

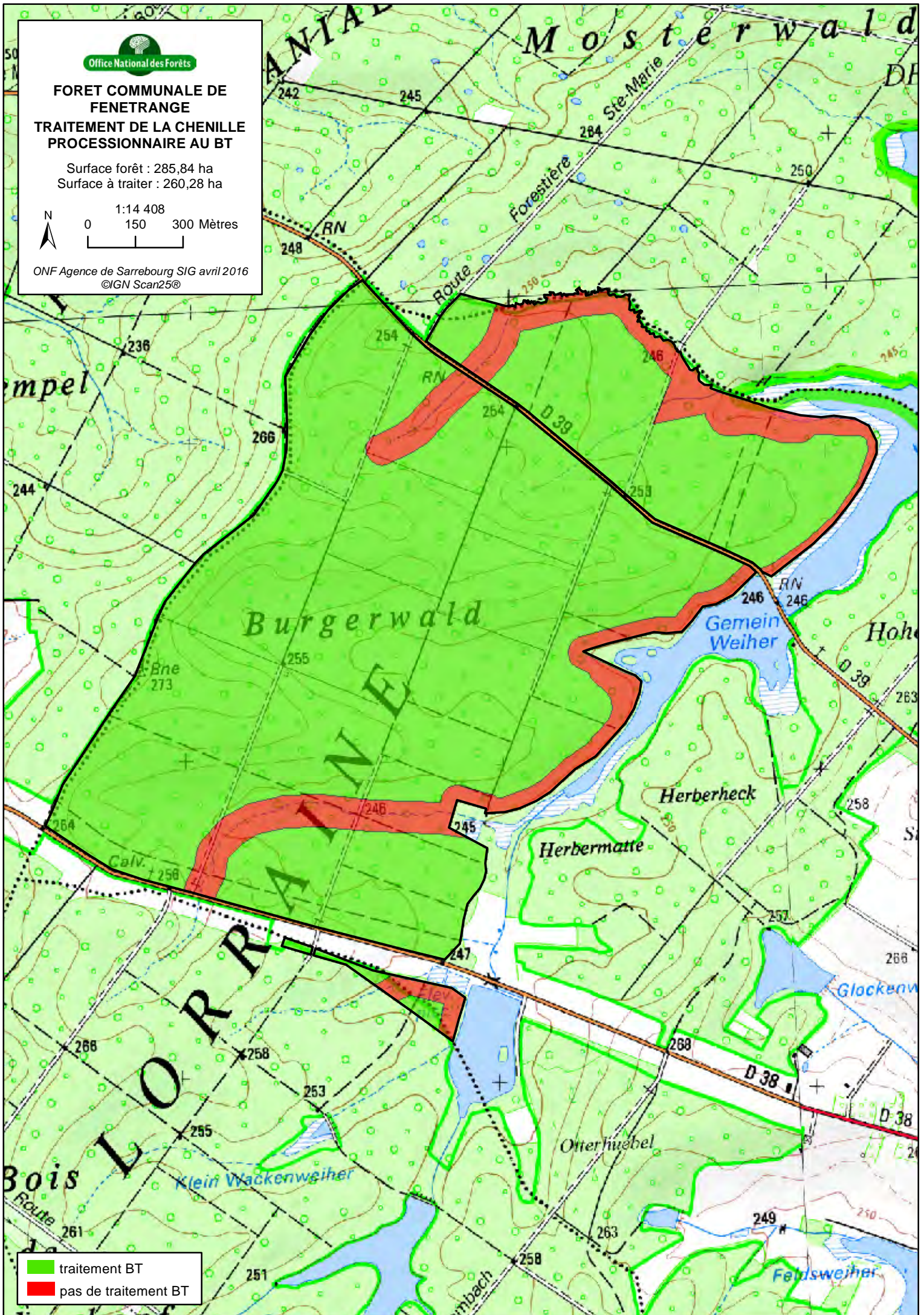

traitement BT
 pas de traitement BT

FORÊT DOMANIALE DE FENETRANGE

TRAITEMENT DE LA CHENILLE PROCESSIONNAIRE AU BT

Surface forêt : 4 488,62 ha
Surface à traiter : 3 032,18 ha

1:45 000

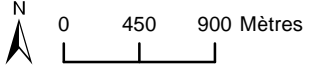

ONF Agence de Sarrebourg SIG avril 2016
©IGN Scan25®

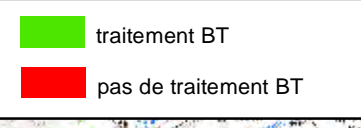
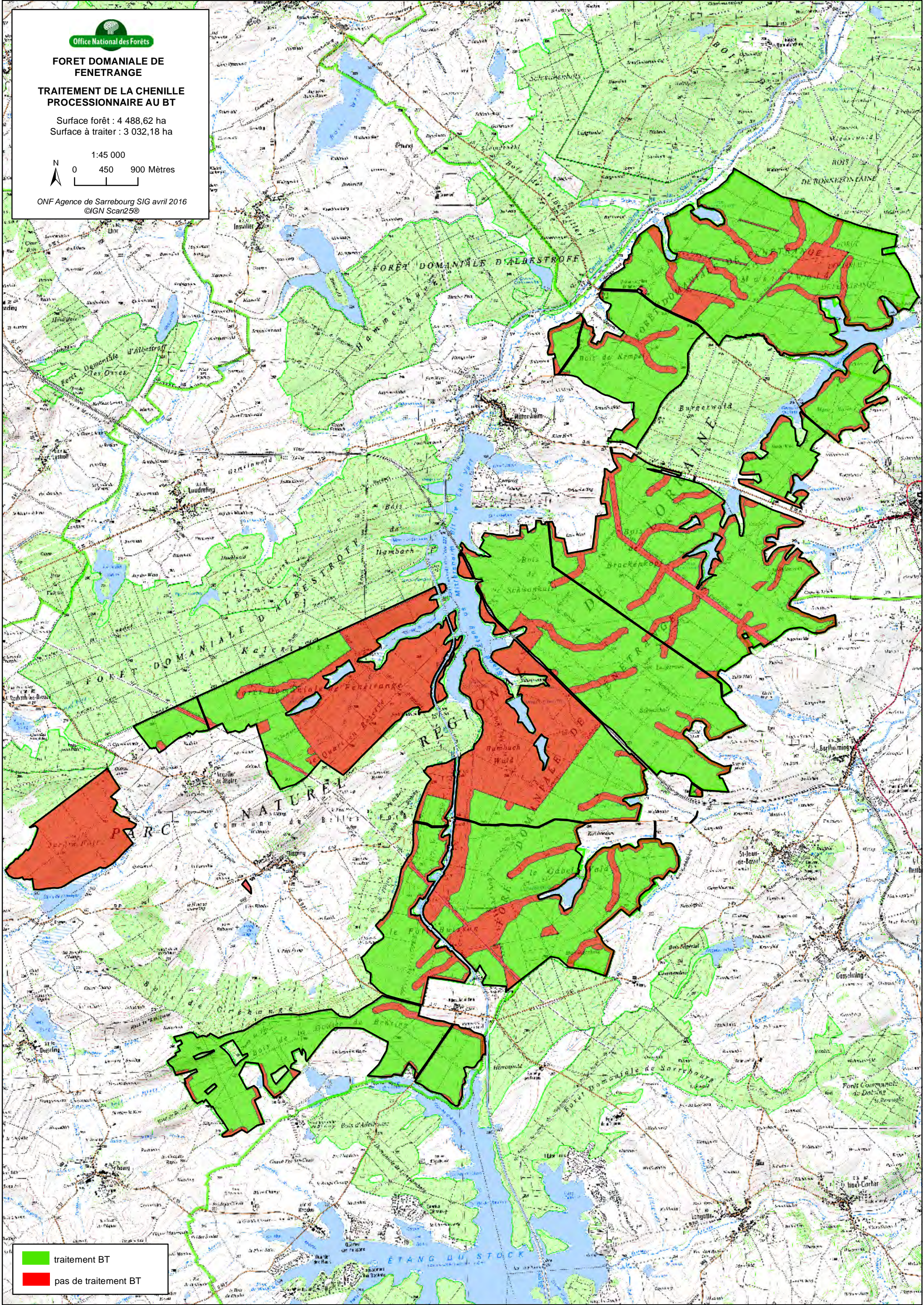

FC Francaltroff

CARTE DE SITUATION DE LA SURFACE A TRAITER POUR LA PROCESSIONNAIRE DU CHENE

Surface de la forêt : 202,14 ha

Surface à traiter : 173,77 ha



Plan établi en 2016

Echelle : 1/30 000

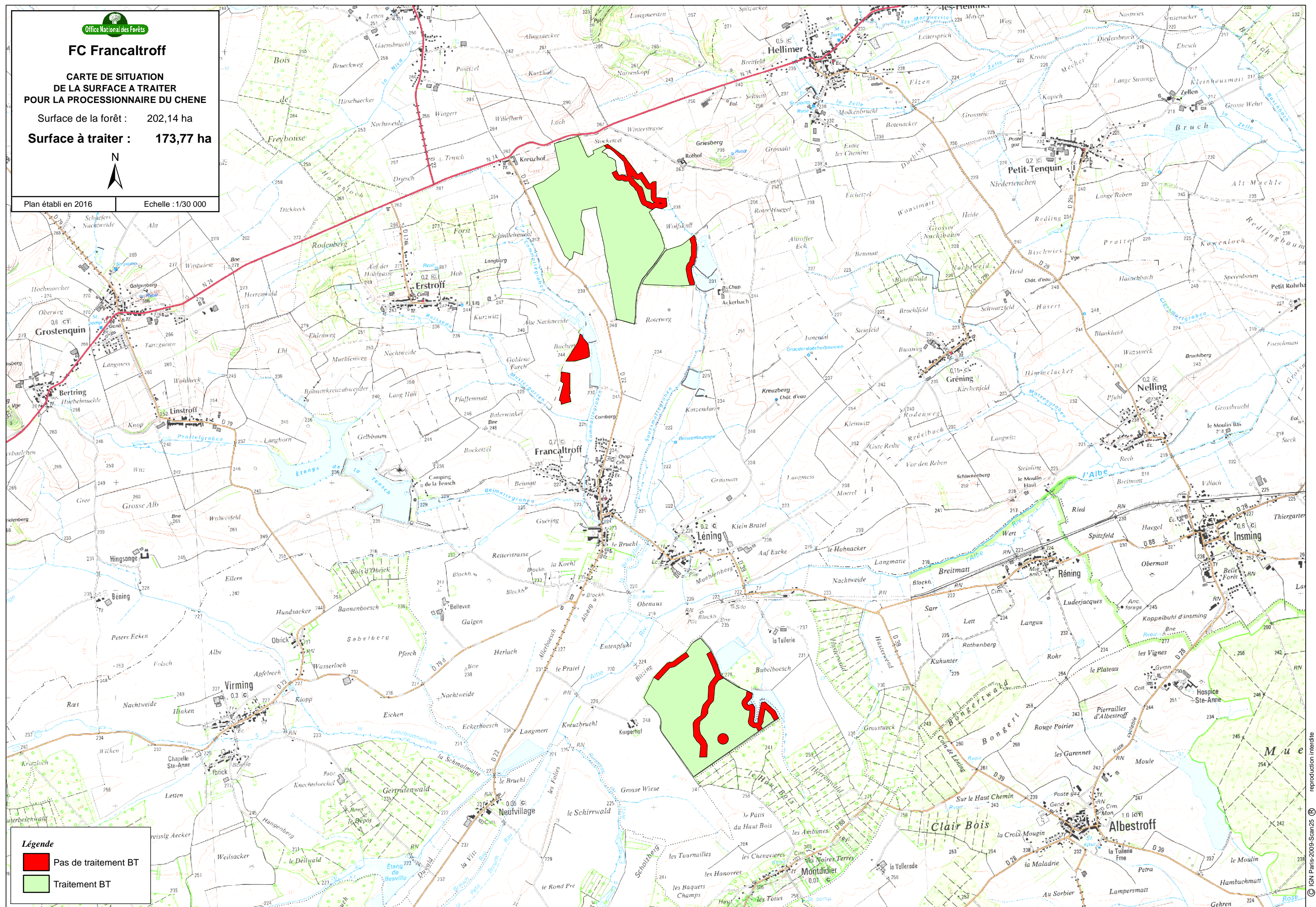

Légende

- Pas de traitement BT
- Traitement BT

FC Freyhouse

CARTE DE SITUATION
DE LA SURFACE A TRAITER
POUR LA PROCESSIONNAIRE DU CHENE

Surface de la forêt : 104,79 ha

Surface à traiter : 13 ha



Plan établi en 2016

Echelle : 1/10 000

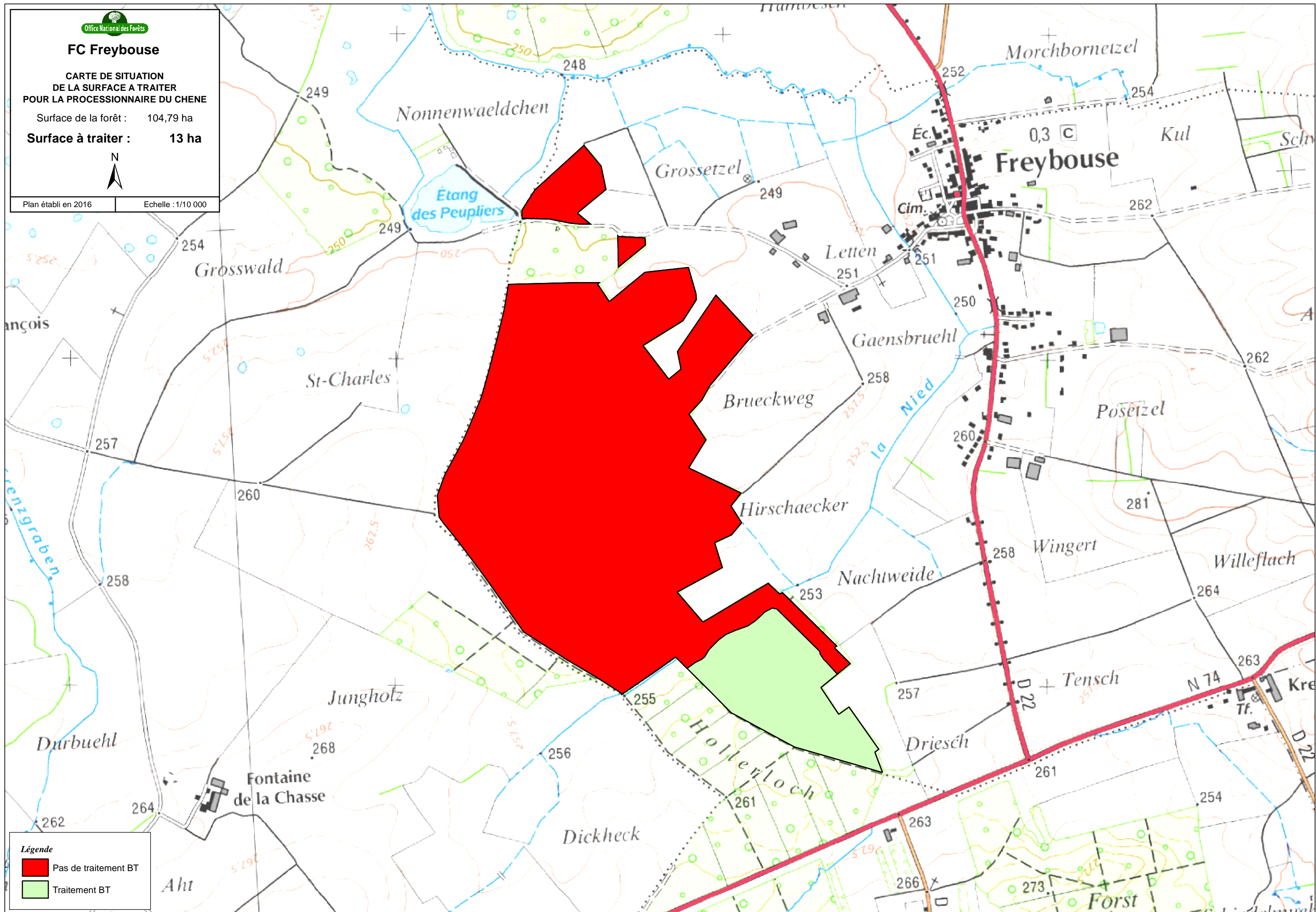

Légende

- Pas de traitement BT
- Traitement BT

FC Givrycourt

CARTE DE SITUATION
DE LA SURFACE A TRAITER
POUR LA PROCESSIONNAIRE DU CHENE

Surface de la forêt : 61,32 ha

Surface à traiter : 51,67 ha



Plan établi en 2016

Echelle : 1/10 000

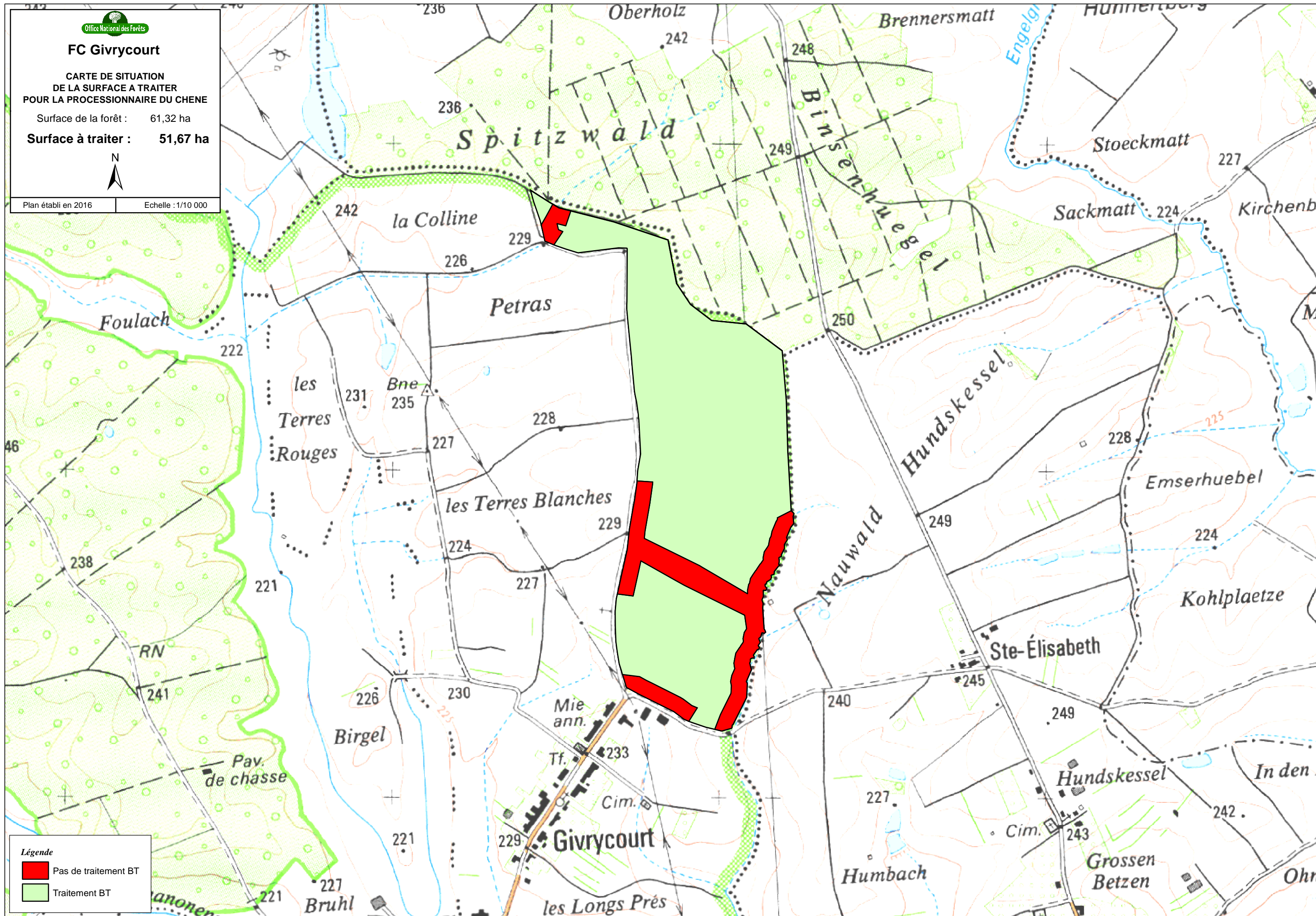

Légende

- Pas de traitement BT
- Traitement BT



FC Grening

CARTE DE SITUATION DE LA SURFACE A TRAITER POUR LA PROCESSIONNAIRE DU CHENE

Surface de la forêt : 45,72 ha

Surface à traiter : 33,36 ha



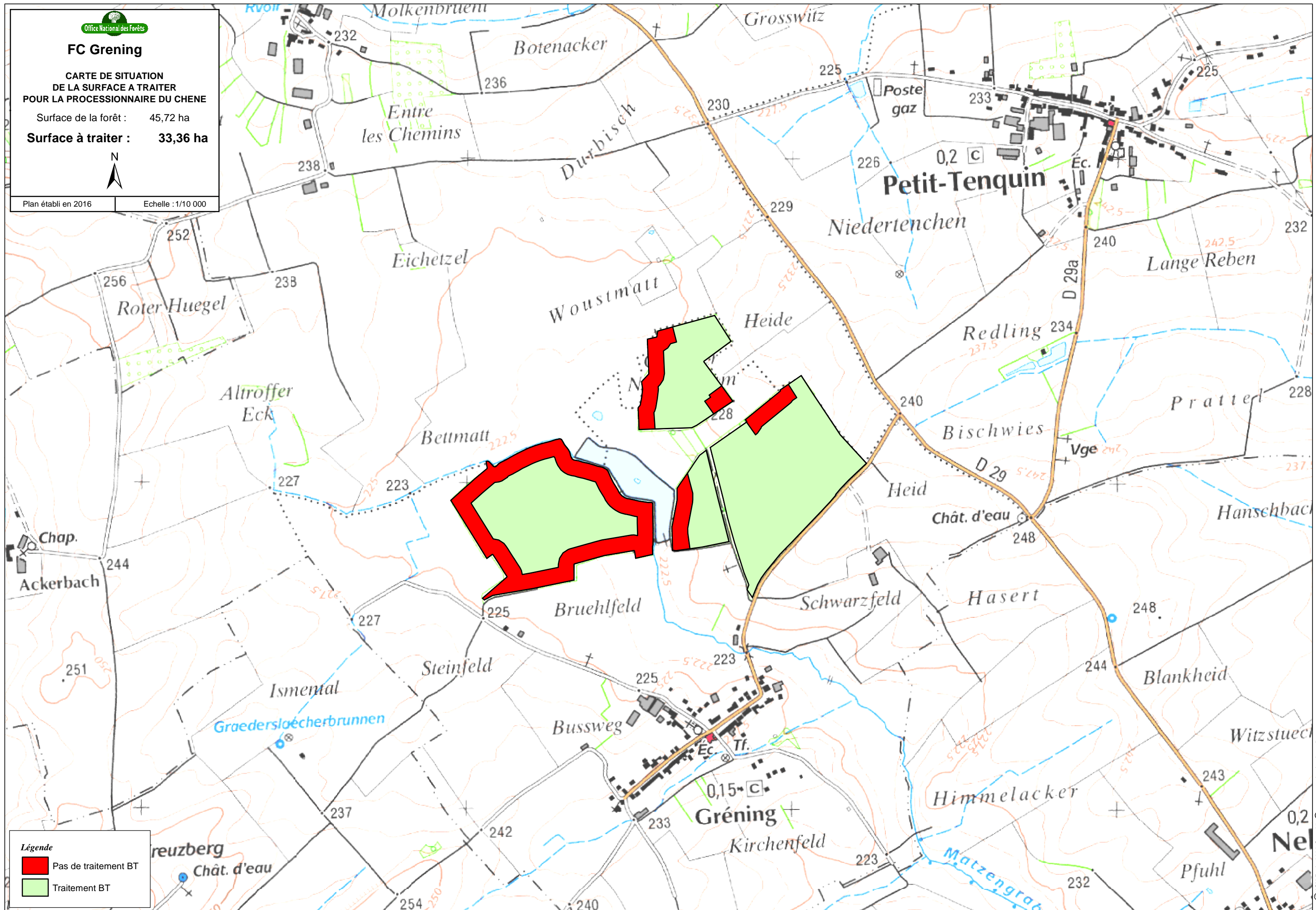

Plan établi en 2016

Echelle : 1/10 000



Légende

-  Pas de traitement BT
-  Traitement BT

FC Guinzeling

CARTE DE SITUATION
DE LA SURFACE A TRAITER
POUR LA PROCESSIONNAIRE DU CHENE

Surface de la forêt : 95,86 ha

Surface à traiter : 81,73 ha



Plan établi en 2016

Echelle : 1/10 000

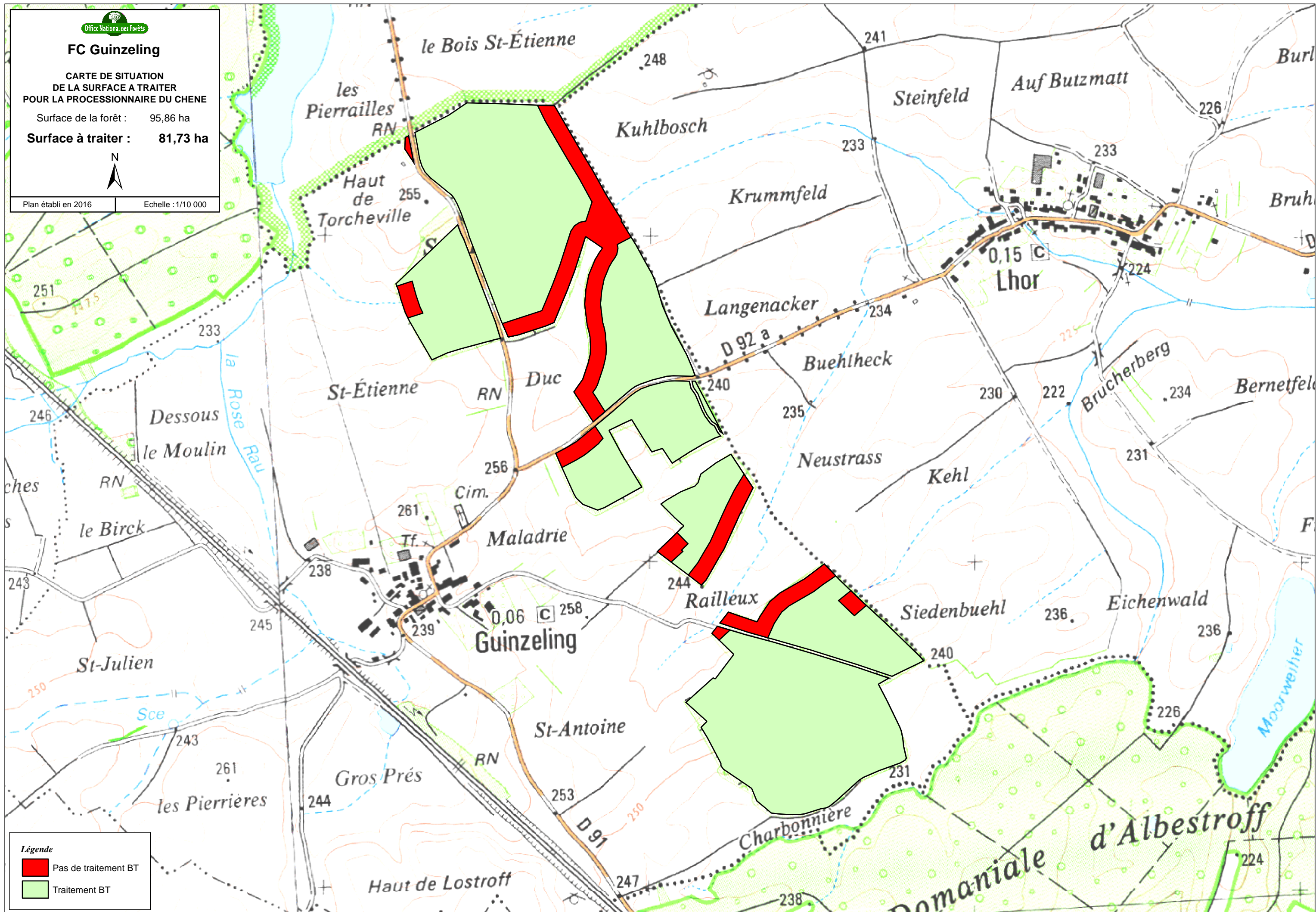

Légende

- Pas de traitement BT
- Traitement BT

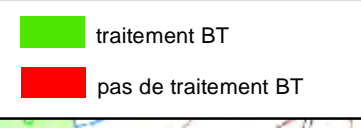
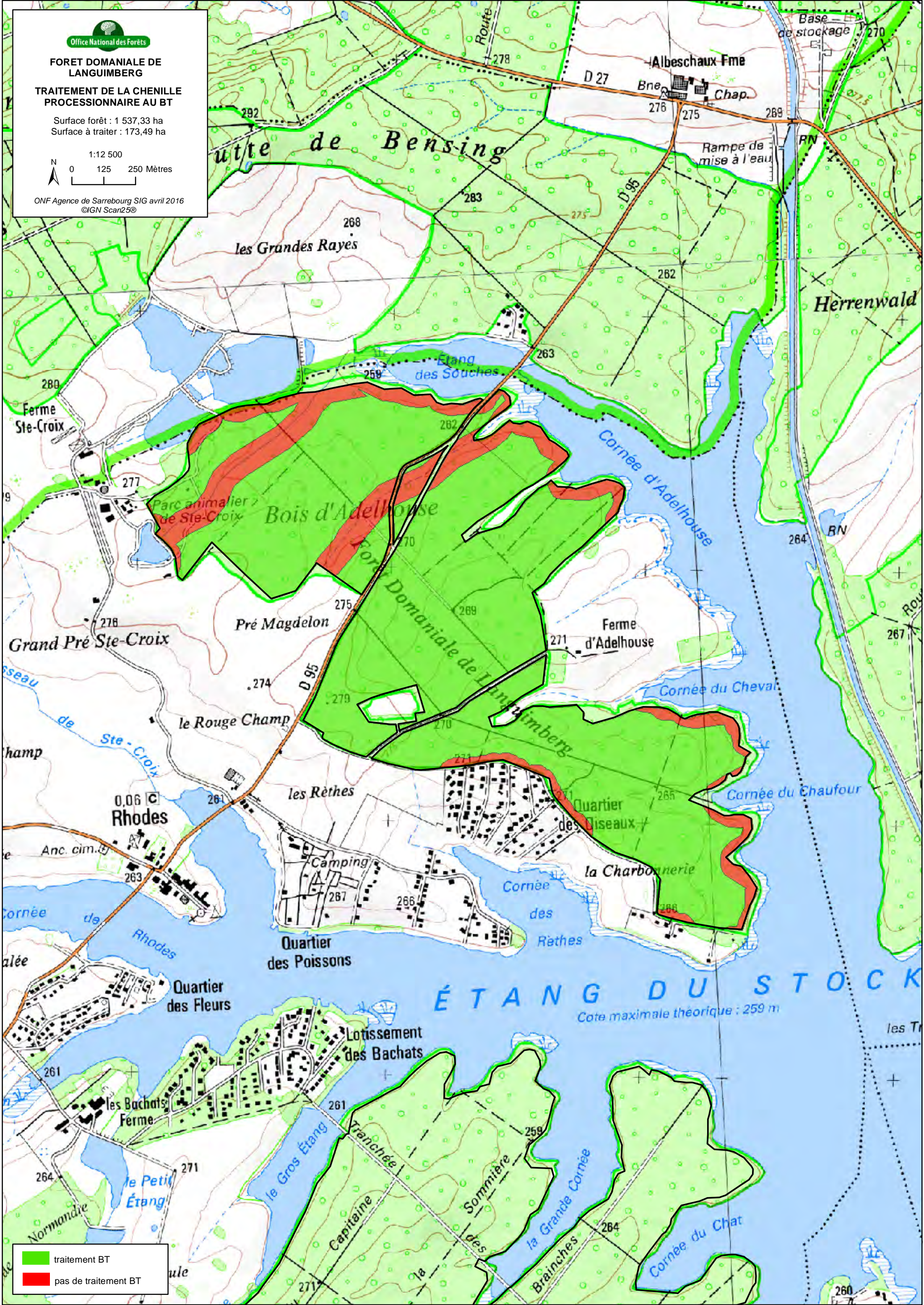



FC Lening

CARTE DE SITUATION
DE LA SURFACE A TRAITER
POUR LA PROCESSIONNAIRE DU CHENE

Surface de la forêt : 61,35 ha

Surface à traiter : 50,1 ha



Plan établi en 2016

Echelle : 1/10 000

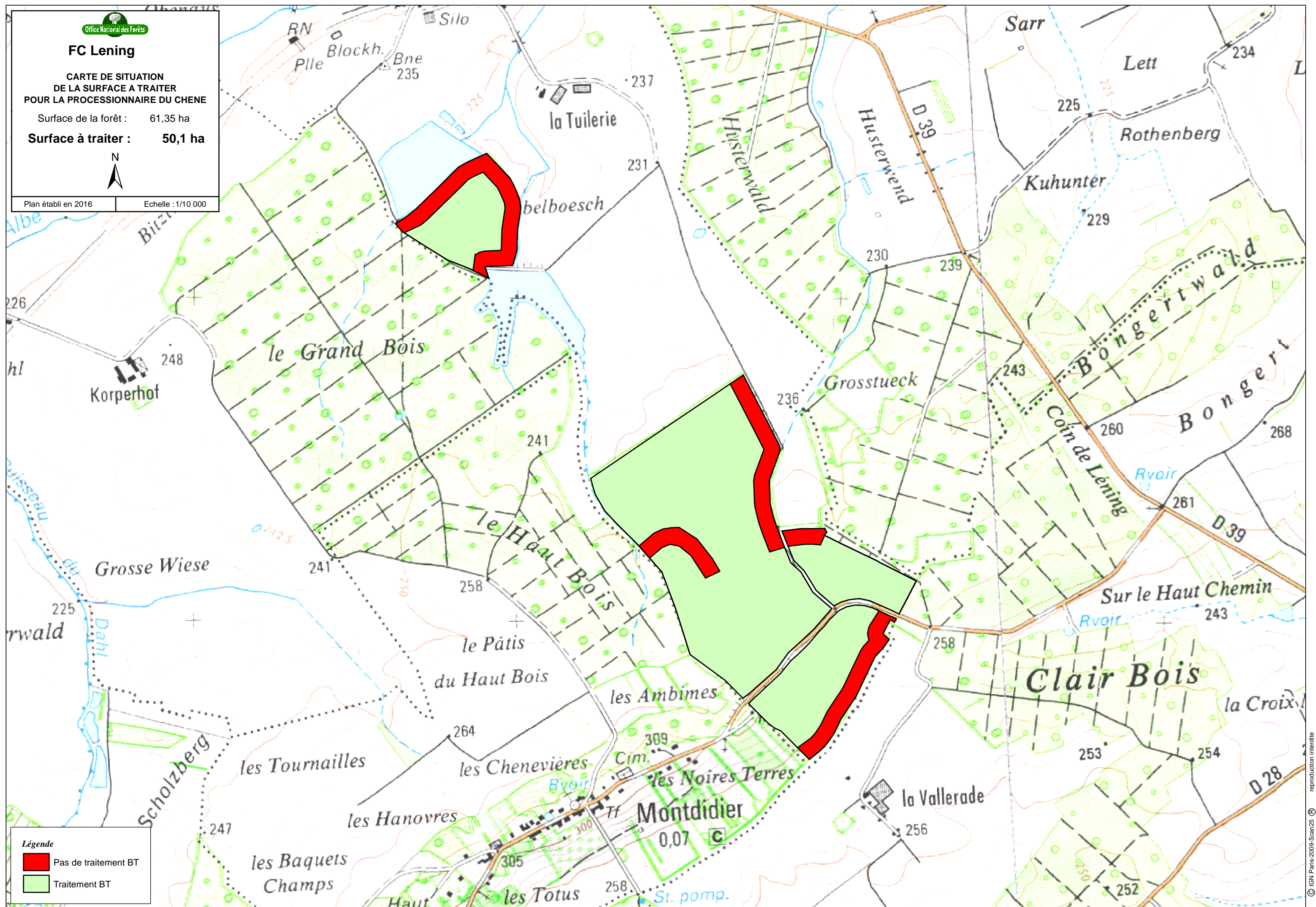

Légende

- Pas de traitement BT
- Traitement BT



FC Marimont

CARTE DE SITUATION
DE LA SURFACE A TRAITER
POUR LA PROCESSIONNAIRE DU CHENE

Surface de la forêt : 67,42 ha

Surface à traiter : 41,81 ha



Plan établi en 2016

Echelle : 1/10 000

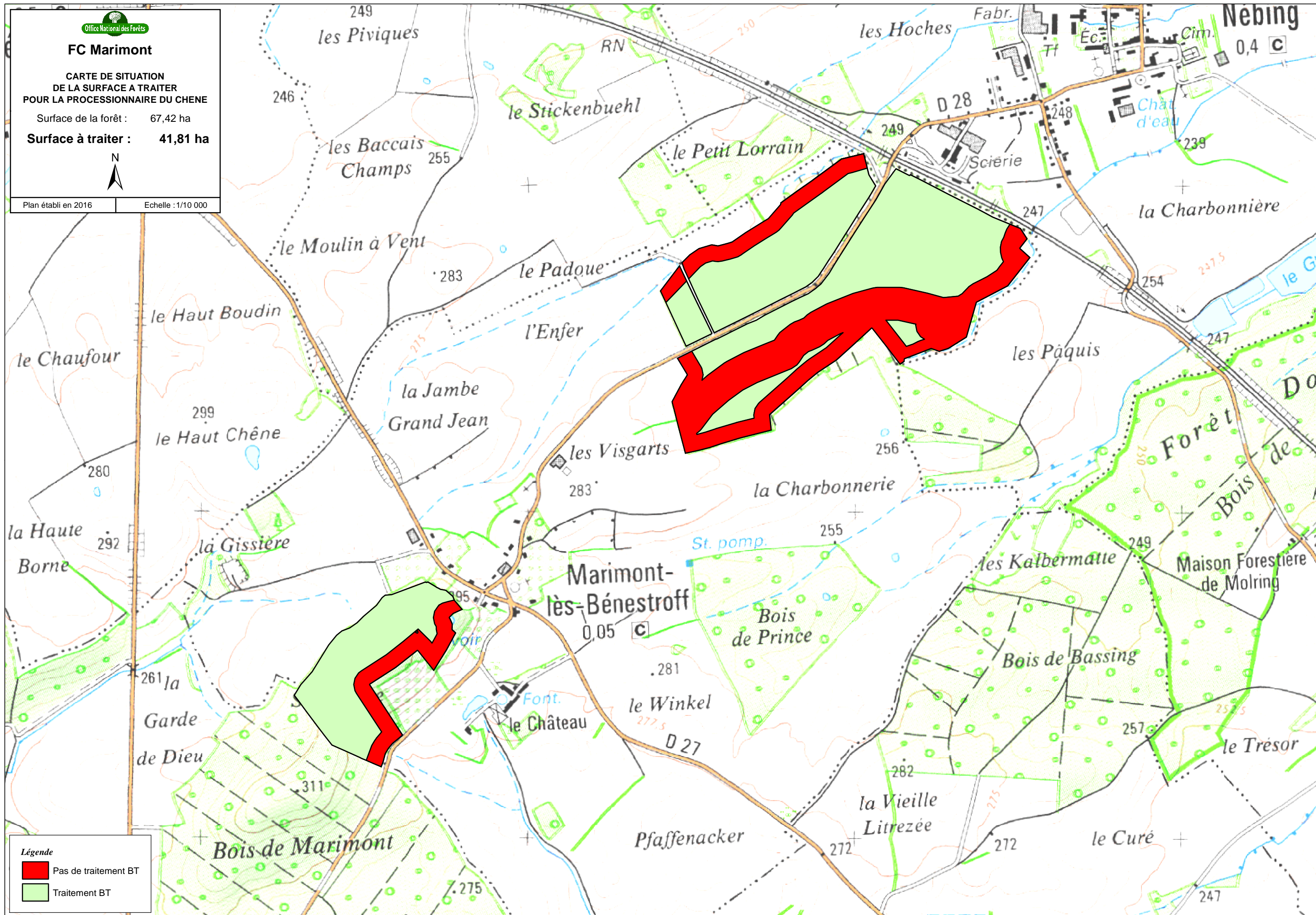

Légende

- Pas de traitement BT
- Traitement BT



**FORET COMMUNALE DE
MITTERSHEIM**

**TRAITEMENT DE LA CHENILLE
PROCESSIONNAIRE AU BT**

Surface forêt : 9,45 ha
Surface à traiter : 5,86 ha

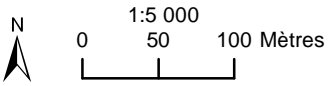

ONF Agence de Sarrebourg SIG avril 2016
©IGN Scan25®

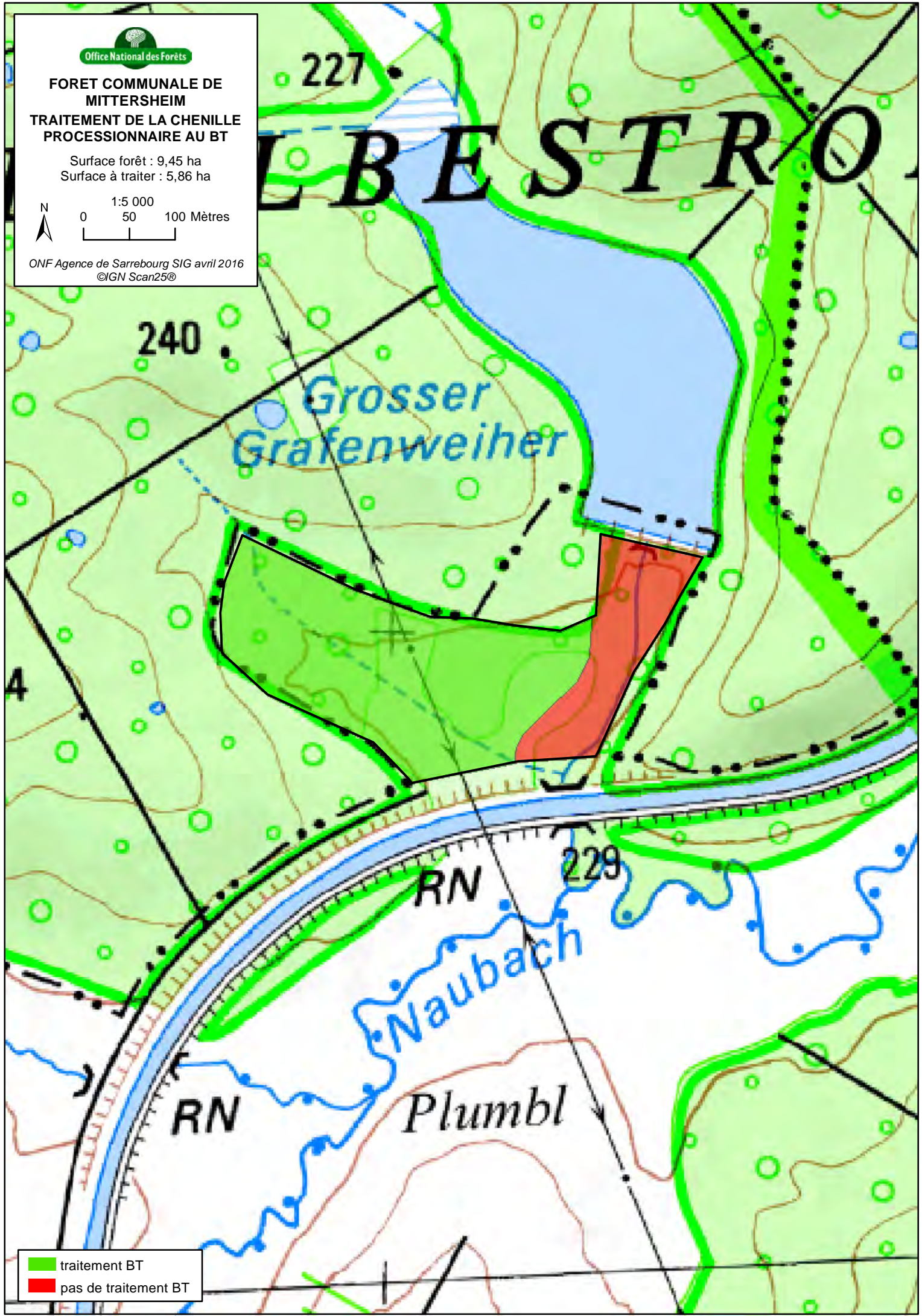

- traitement BT
- pas de traitement BT

FC Montdidier

CARTE DE SITUATION
DE LA SURFACE A TRAITER
POUR LA PROCESSIONNAIRE DU CHENE

Surface de la forêt : 48,99 ha

Surface à traiter : 43,28 ha



Plan établi en 2016

Echelle : 1/10 000

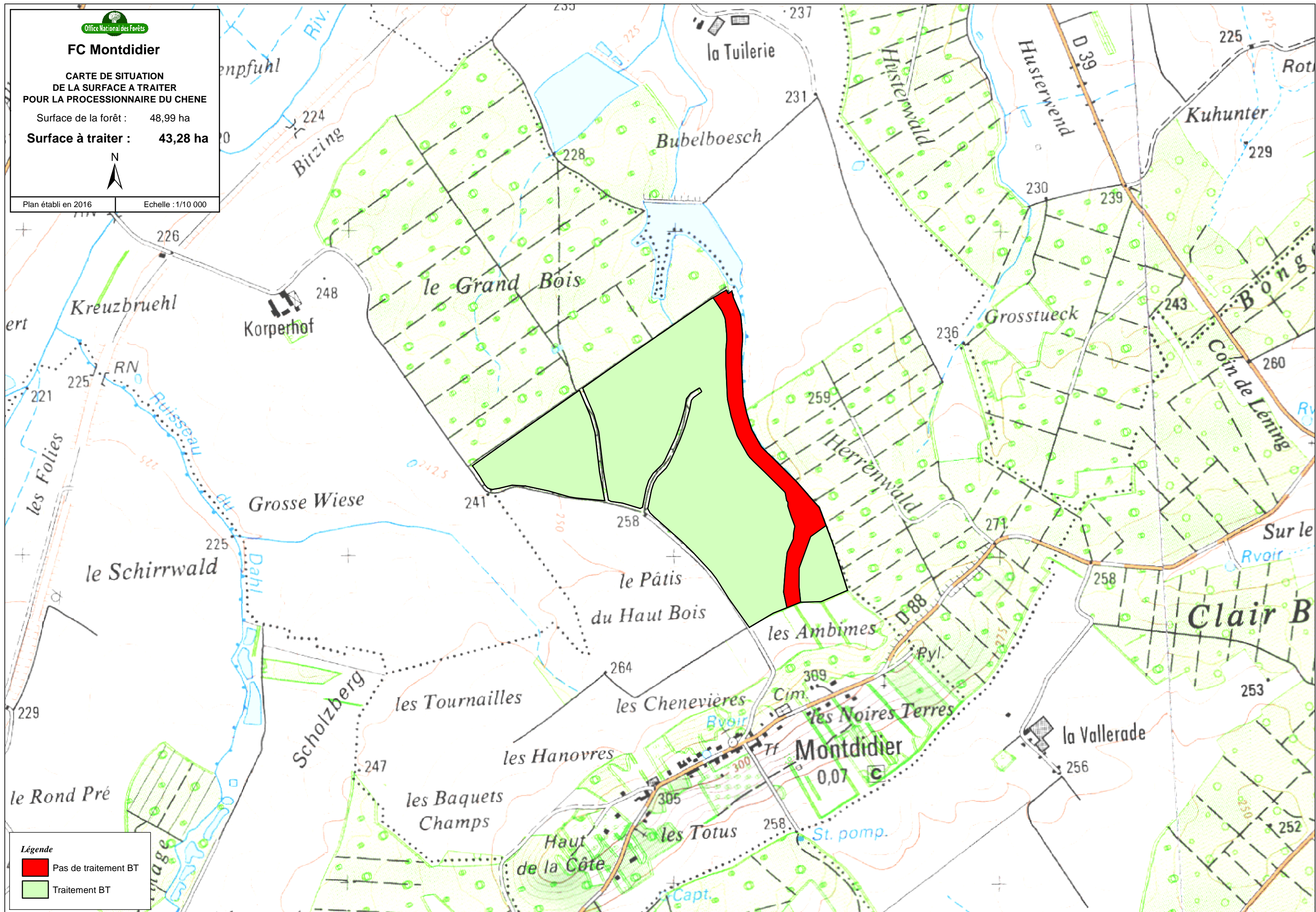

Légende

- Pas de traitement BT
- Traitement BT

FC Nebing

CARTE DE SITUATION DE LA SURFACE A TRAITER POUR LA PROCESSIONNAIRE DU CHENE

Surface de la forêt : 158,15 ha

Surface à traiter : 113,3 ha



Plan établi en 2016

Echelle : 1/20 000

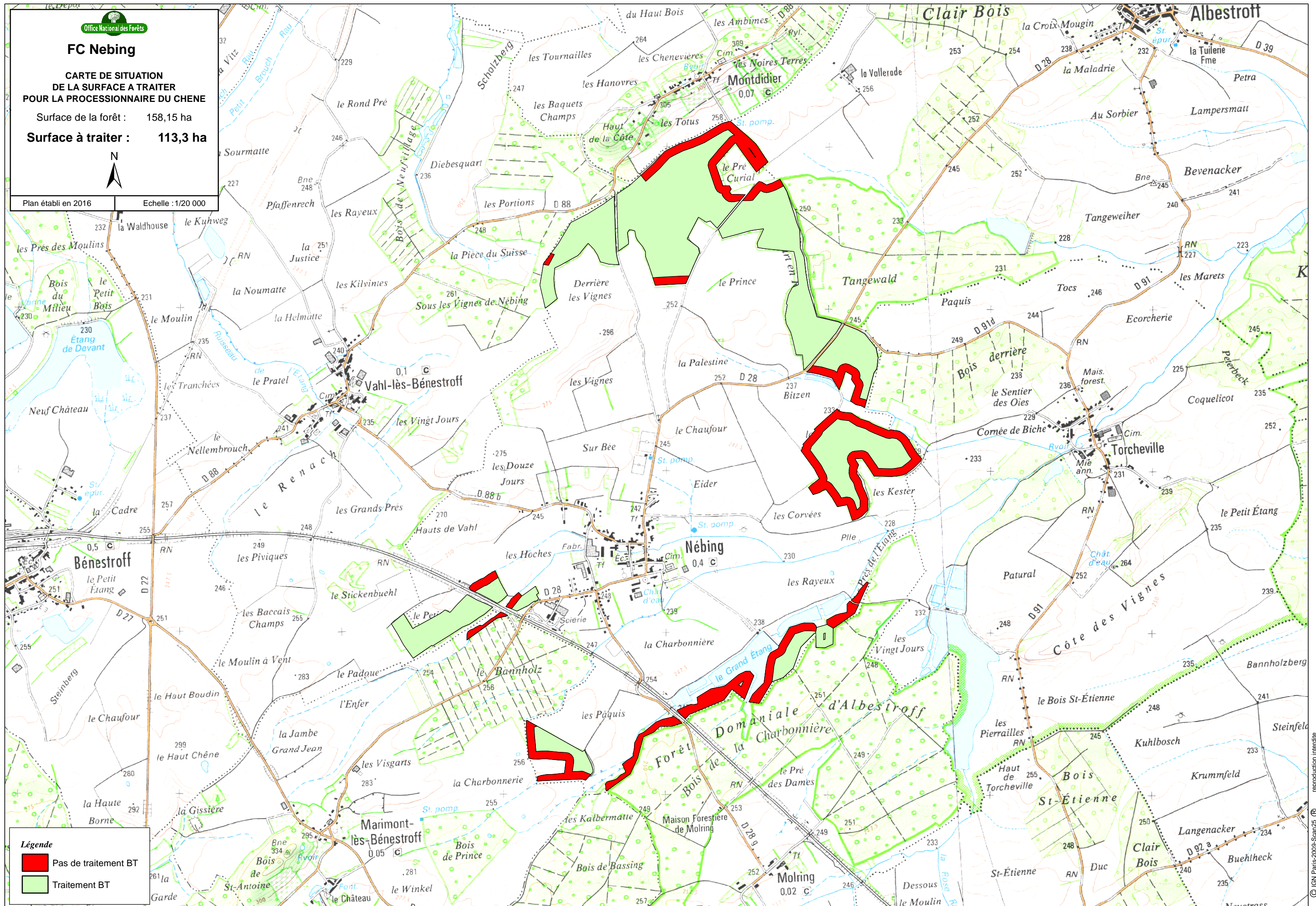

Légende

- Pas de traitement BT
- Traitement BT

FC Rening

CARTE DE SITUATION
DE LA SURFACE A TRAITER
POUR LA PROCESSIONNAIRE DU CHENE

Surface de la forêt : 97,03 ha

Surface à traiter : 76,83 ha



Plan établi en 2016

Echelle : 1/10 000

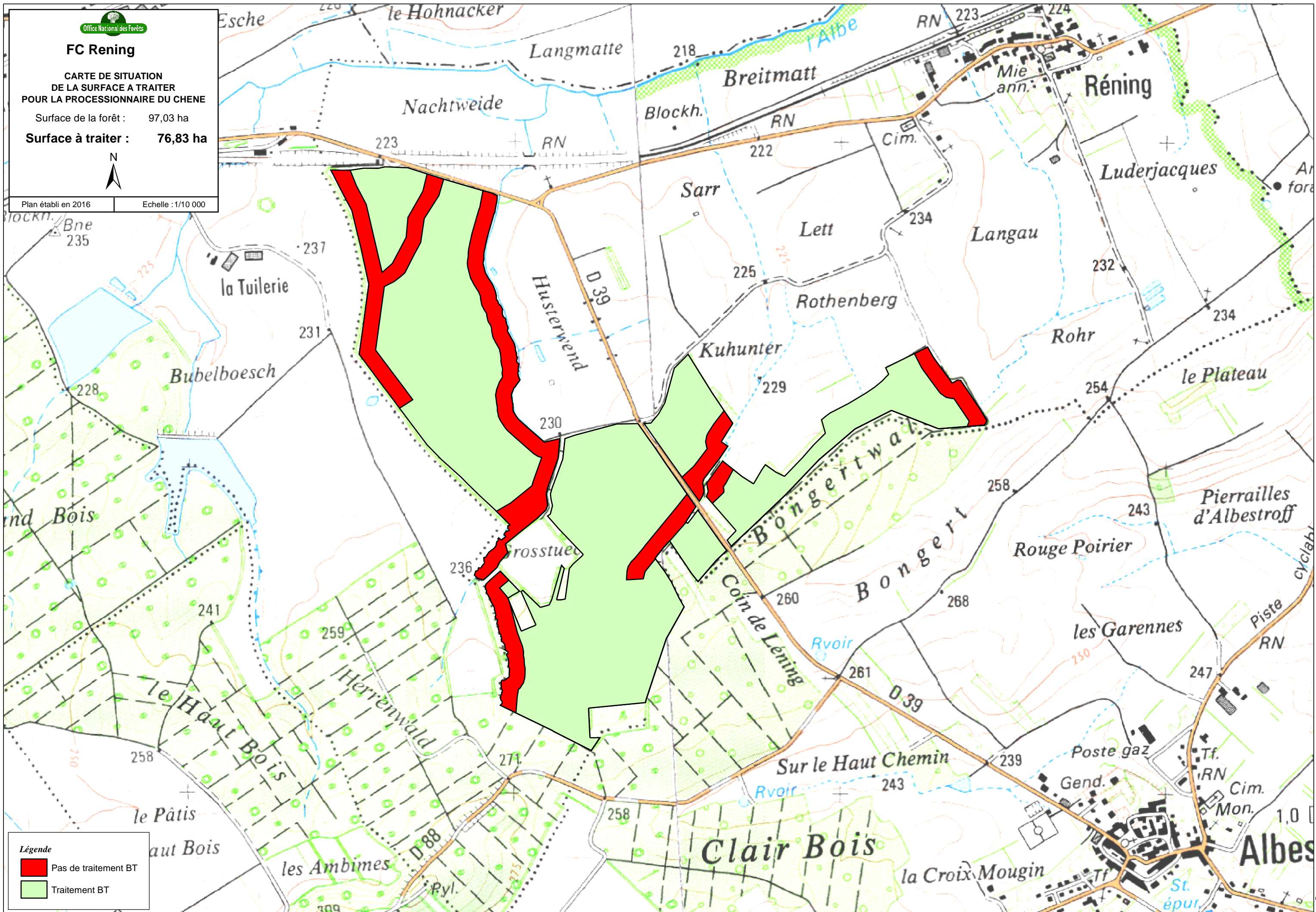

Légende

- Pas de traitement BT
- Traitement BT



FORET DOMANIALE DE SARREBOURG

TRAITEMENT DE LA CHENILLE PROCESSIONNAIRE AU BT

Surface forêt : 1 251,48 ha
Surface à traiter : 529,88 ha

1:17 500

0 75 150 225 Mètres

ONF Agence de Sarrebourg SIG avril 2016
©IGN Scan25®

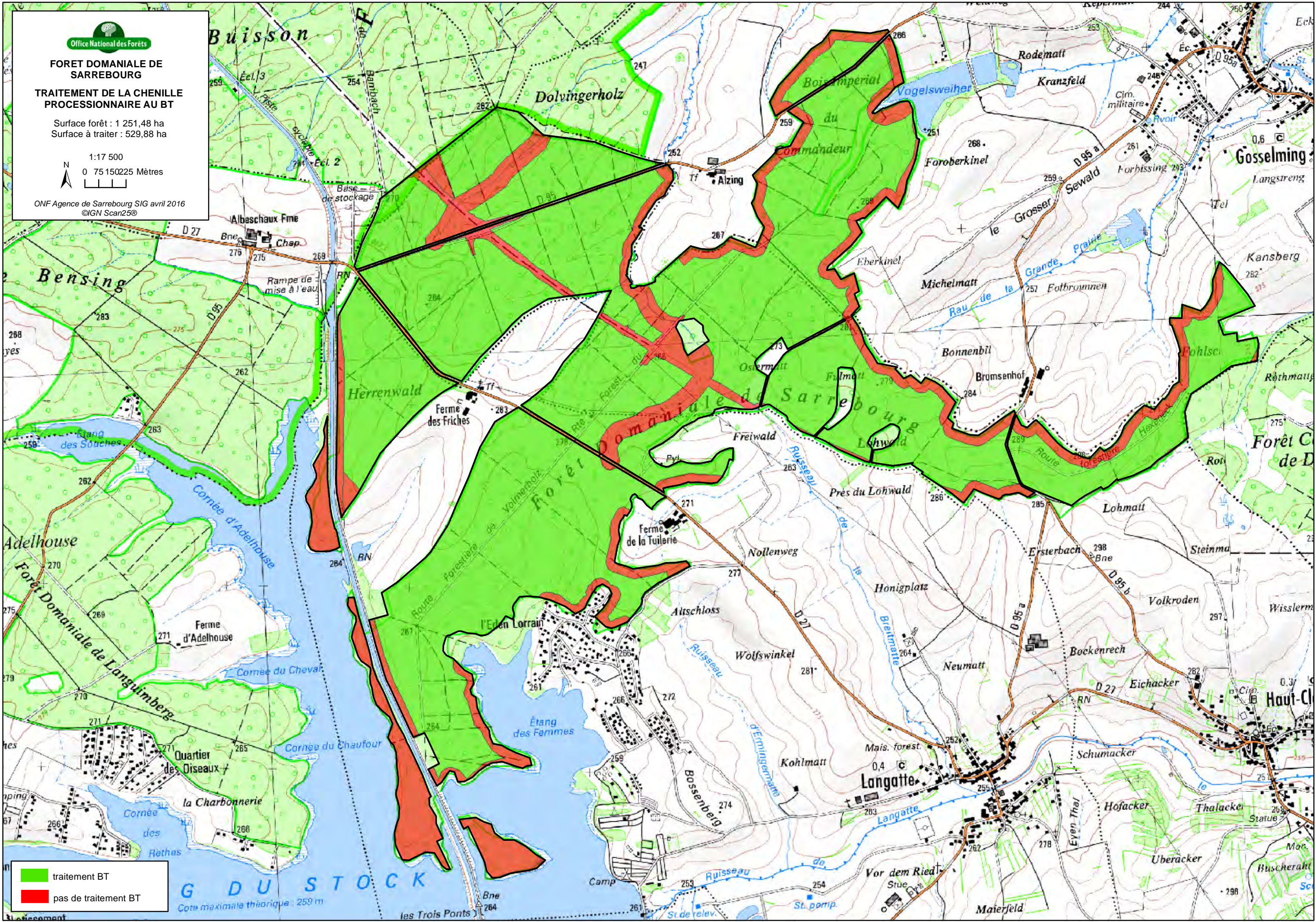

	traitement BT
	pas de traitement BT

Cote maximale théorique : 259 m



FC Suisse

CARTE DE SITUATION
DE LA SURFACE A TRAITER
POUR LA PROCESSIONNAIRE DU CHENE

Surface de la forêt : 13,69 ha

Surface à traiter : 12,41 ha



Plan établi en 2016

Echelle : 1/10 000

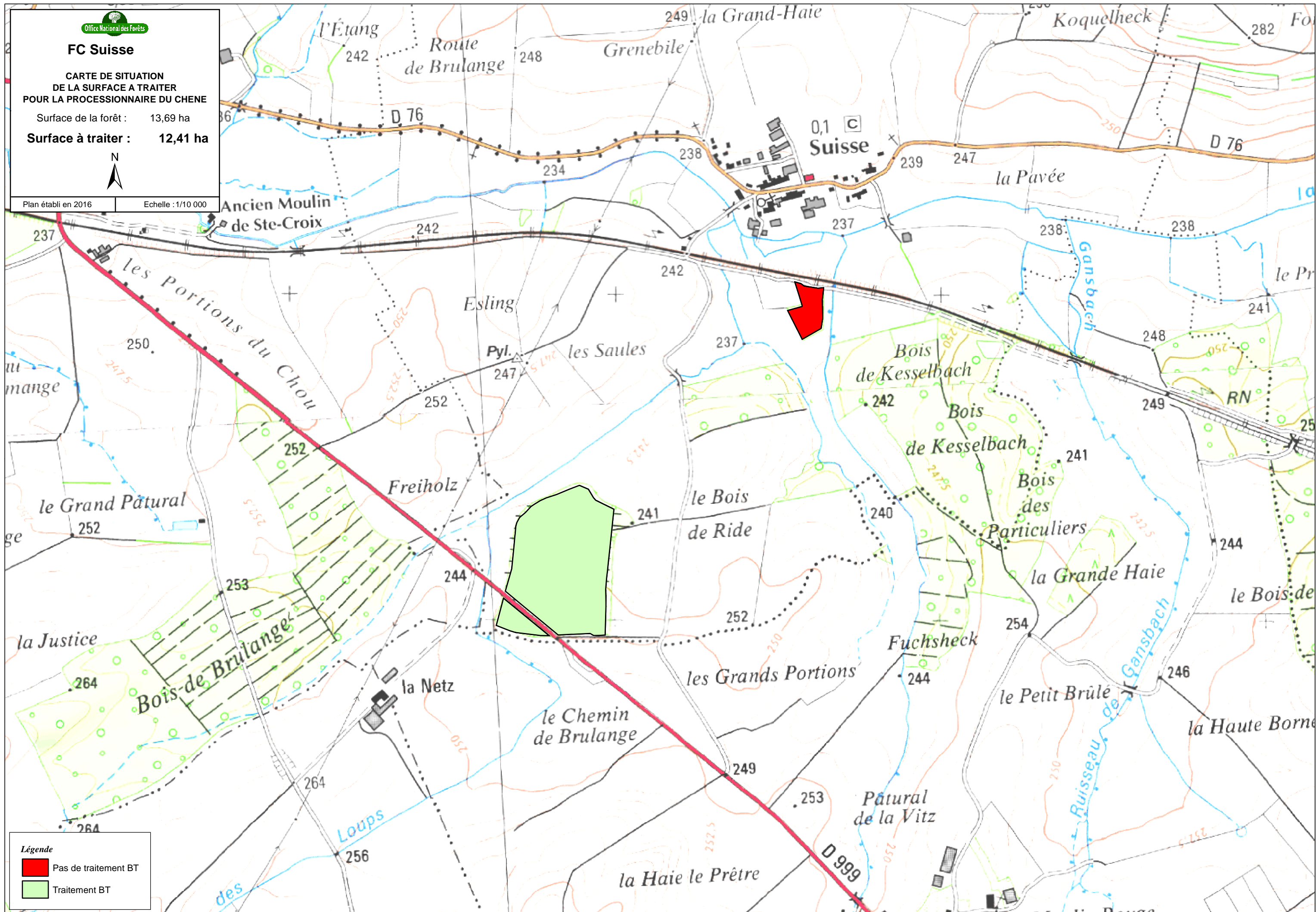

Légende

- Pas de traitement BT
- Traitement BT

FC Torcheville

CARTE DE SITUATION
DE LA SURFACE A TRAITER
POUR LA PROCESSIONNAIRE DU CHENE

Surface de la forêt : 47,72 ha

Surface à traiter : 40,22 ha



Plan établi en 2016

Echelle : 1/10 000

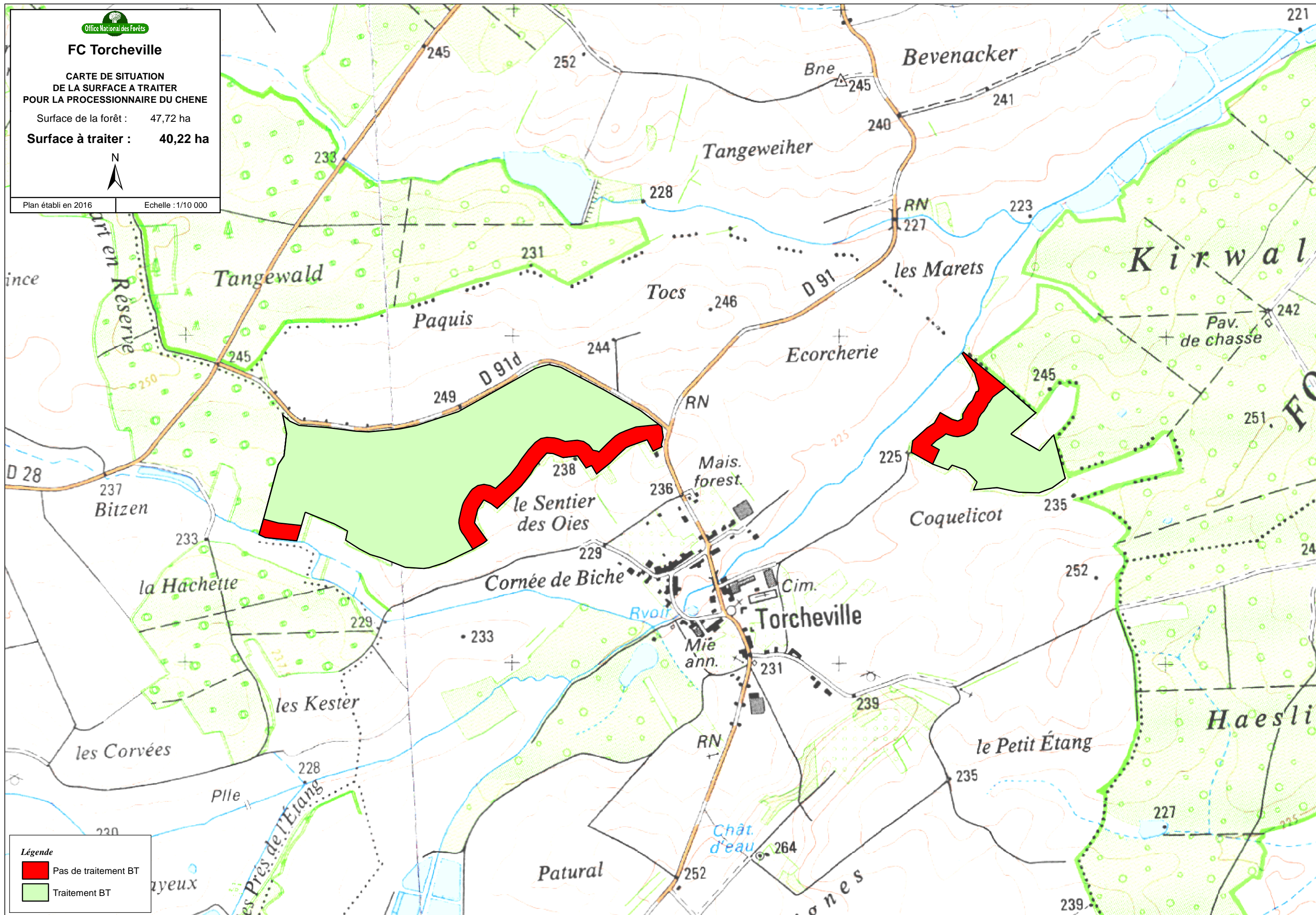

Légende

- Pas de traitement BT
- Traitement BT



FC Virming

CARTE DE SITUATION DE LA SURFACE A TRAITER POUR LA PROCESSIONNAIRE DU CHENE

Surface de la forêt : 269,03 ha

Surface à traiter : 239,47 ha



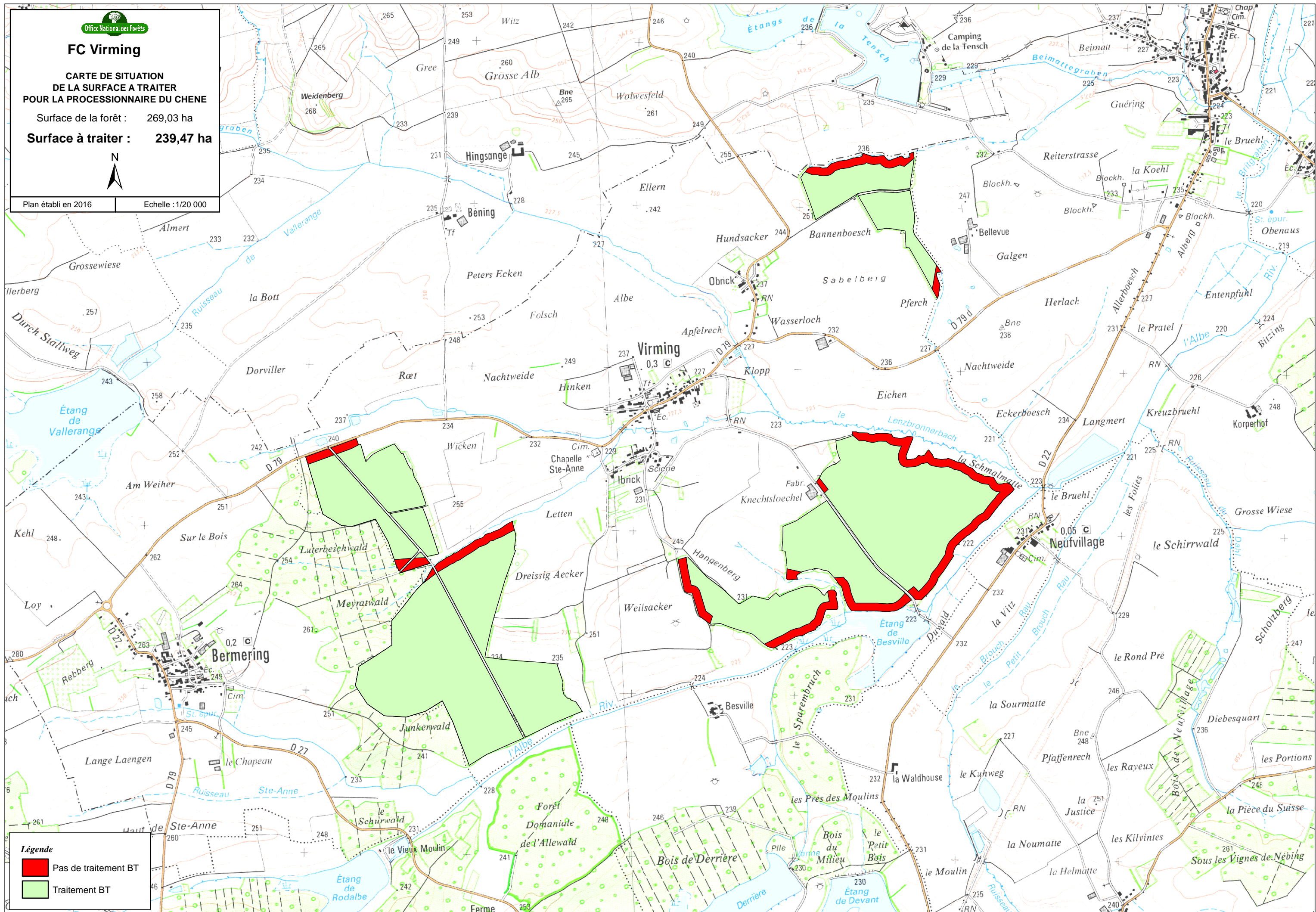

Plan établi en 2016

Echelle : 1/20 000



Légende

-  Pas de traitement BT
-  Traitement BT

FC Vittersbourg

CARTE DE SITUATION
DE LA SURFACE A TRAITER
POUR LA PROCESSIONNAIRE DU CHENE

Surface de la forêt : 159,04 ha

Surface à traiter : 140,13 ha



Plan établi en 2016

Echelle : 1/10 000

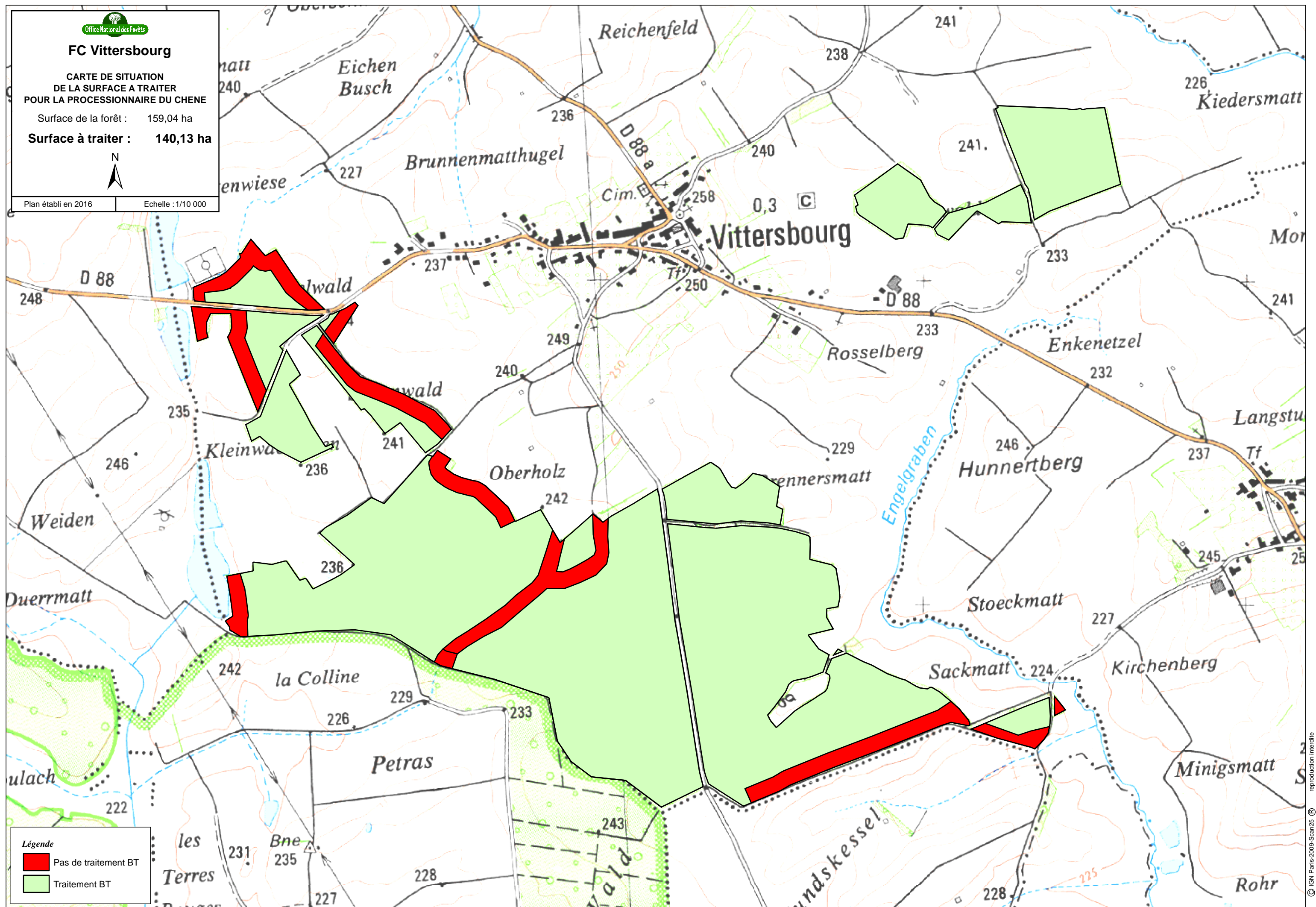

Légende

- Pas de traitement BT
- Traitement BT